LÉGENDES

STAR WARS

DARK TIMES

INTÉGRALE

I

DELCOURT

STAR WARS™
DARK TIMES

STAR WARS
DARK TIMES

INTÉGRALE 1

Scénario
Randy Stradley

Dessin
Douglas Wheatley
Dave Ross & Lui Antonio

Couleur
Ronda Pattison
Alex Wald
Dave McCaig
Chris Chuckry
Dan Jackson

DELCOURT

STAR WARS
DARK TIMES

L'ÂGE SOMBRE

Scénario
RANDY STRADLEY

Dessin
DOUGLAS WHEATLEY

Couleur
RONDA PATTISON

Après avoir éradiqué la menace Sith grâce aux membres de l'ordre Jedi, la République entra dans une période de calme relatif. Avec le temps, elle laissa cependant la corruption s'infiltrer jusque dans ses plus hautes sphères et permit au sénateur de Naboo, Palpatine, de manipuler ses pairs en jouant de leur crédulité et de leurs peurs.

Fin stratège, il gagna la fonction de Chancelier Suprême et s'empara des pleins pouvoirs à l'occasion d'une guerre montée de toutes pièces contre l'ennemi séparatiste. Alors Palpatine mit en scène le dernier acte de son plan et, avec l'aide de ses armées de Clones, posa les bases de son futur Empire.

La République n'est plus.

Elle a laissé place à un âge sombre où les Jedi, lorsqu'ils n'ont pas succombé à l'Ordre 66, sont réduits à l'état de fugitifs ou pire, ont rejoint les rangs du nouvel Empire autoproclamé. C'est le cas d'Anakin Skywalker, ancien Padawan d'Obi-Wan Kenobi. Il est désormais le disciple du Sith Dark Sidious, alias Palpatine.

Il est devenu Dark Vador.

EST-CE À *CELA* QUE MÈNE LE CHEMIN DU POUVOIR ?
JE REGRETTE, SÉNATEUR BRAXIS...
... LE TRÔNE IMPÉRIAL NE PEUT INTERVENIR DANS LA POLITIQUE LOCALE.
À LA MANIPULATION... ?
AFFAIRE SUIVANTE ?
MAIS VOUS AVIEZ ***PROMIS...***
LA CONFIRMATION DE L'AMIRAL MULLEEN...
À LA DESTRUCTION... ?
... LES OFFICIERS SOUPÇONNÉS DE SYMPATHIES ANTI-IMPÉRIALES ONT ÉTÉ RASSEMBLÉS ET ÉLIMINÉS.
LE MINISTRE DES FINANCES GAHG SIGNALE QUE L'ANNEXION PAR L'EMPIRE DES BIENS DES PLANÈTES SÉPARATISTES VAINCUES EST PRESQUE ACHEVÉE.
À L'ACCUMULATION DE RICHESSES ?
PARFAIT.
AUTRE CHOSE, PESTAGE ?
COMME VOUS L'AVEZ ORDONNÉ, UNE BRIGADE DU *51e* A ÉTÉ ENVOYÉE SUR ***NÉO PLYMPTO*** POUR Y METTRE FIN AUX COMBATS.

CE SERA TOUT POUR L'INSTANT.
GARDES, VOUS POUVEZ DISPOSER.
LES LEÇONS DE KESSEL SONT-ELLES DÉJÀ OUBLIÉES, APPRENTI ? VOUS AVEZ CÉDÉ À VOS ÉMOTIONS, ET PRESQUE PROVOQUÉ LA DESTRUCTION.
MAÎTRE... JE...
VOUS AVEZ LE SENTIMENT QUE VOUS DEVRIEZ FAIRE **QUELQUE CHOSE**, N'EST-CE PAS, SEIGNEUR VADOR ?
QUOI, PAR EXEMPLE ? MENER LE 501e ? **POURSUIVRE** LES JEDI ? **TRAQUER** L'ANCIEN MAÎTRE D'ANAKIN SKYWALKER ?

CE N'EST PAS CE QU'IL AVAIT IMAGINÉ...
IL Y A PARFOIS DES CHOSES QUE PERSONNE NE PEUT RÉPARER. TU N'ES PAS TOUT-PUISSANT, ANI.
EH BIEN... JE DEVRAIS ! UN JOUR, JE LE SERAI... JE SERAI LE PLUS PUISSANT JEDI DE TOUS LES TEMPS !
... MAIS VADOR NE DIT RIEN.
FAITES PREUVE DE PATIENCE. VOUS AUREZ BIENTÔT UNE NOUVELLE MISSION.
VADOR SE DEMANDE SI LA MISSION RÉVÉLERA QUOI QUE CE SOIT SUR LES PLANS D'AVENIR DE SON MAÎTRE... SUR CE QU'IL COMPTE FAIRE DU POUVOIR DE LEUR NOUVEL EMPIRE...
... OU S'IL NE S'AGIRA QUE D'UNE NOUVELLE TENTATIVE D'ACQUISITION ET DE CONSOLIDATION ?
VADOR ATTEND EN SILENCE. MAIS SON MAÎTRE NE SE DÉVOILE PAS.

NÉO PLYMPTO, DANS LES MONDES DU NOYAU.
C'EST LE DERNIER COMBAT DES NOSAURIENS. LE GÉNÉRAL QU'ILS ONT ADOPTÉ, L'EX-JEDI DASS JENNIR, SAIT QUE LA FIN EST PROCHE.
APRÈS L'ORDRE 66, JENNIR A DÛ CHERCHER DE L'AIDE AUPRÈS DE SES ANCIENS ENNEMIS. LES NOSAURIENS SÉPARATISTES L'ONT ACCEPTÉ, ET IL A EMBRASSÉ LEUR CAUSE, DONT IL SUPERVISE AUJOURD'HUI LA DÉFAITE.
SES ESPIONS ONT SIGNALÉ L'ARRIVÉE DE RENFORTS IMPÉRIAUX DURANT LA NUIT. IL SAIT QUE LEURS CHARS APPROCHENT, ET QU'IL N'A PAS LA FORCE DE LES ARRÊTER.
LA CAUSE POUR LAQUELLE ILS LUTTAIENT EST PERDUE, MAIS IL RESTE ENCORE UN BUT QUE PEUT SERVIR CETTE PETITE ARMÉE...
BOMO !
BOMO, TU M'ENTENDS ? OÙ EN SOMMES-NOUS...

"... DE L'ÉVACUATION ?"
VITE, **RESA** !
C'EST LE **DERNIER** TRANSPORT... VOUS **DEVEZ** LE PRENDRE, TOI ET TA MÈRE !
BOMO, NE PEUX-TU PAS... ?
MESA, MON AMOUR, PRENDS BIEN SOIN DE NOTRE RESA...
RÉPONDEZ, CAPITAINE VER-TEMOUSSE !
MISSION ACCOMPLIE, GÉNÉRAL.
PAPA ! VIENS AVEC NOUS !
VA AU SPATIOPORT, MA CHÉRIE. JE VOUS Y REJOINDRAI DÈS QUE J'AURAI TERMINÉ MON TRAVAIL.
MAIS TU NE SERAS JAMAIS LOIN DE MON CŒUR. TU VOIS ? TANT QUE J'AURAI CECI, NOUS SERONS ENSEMBLE...

… UNE FAMILLE…
PAPA, LE TRANSPORTEUR DÉMARRE !
MESA, PRENDS LE PREMIER VAISSEAU QUE TU TROUVERAS ! RENDS-TOI À SULLUST.
JE VOUS RETROUVERAI !
JE VOUS RETROUVERAI…
EST-CE UN PÉCHÉ EXCUSABLE, SE DEMANDE BOMO, LORSQUE LES DERNIÈRES PAROLES À SA FEMME ET À SA FILLE SONT UN MENSONGE ?
MÊME SI L'ON MENT POUR LEUR ÉPARGNER DE LA PEINE ?
MAIS IL PEUT ENCORE FAIRE UNE DERNIÈRE CHOSE POUR SA FAMILLE…
RETOURNER SUR LE CHAMP DE BATAILLE ET SACRIFIER SA VIE POUR LEUR DONNER LE TEMPS D'ÉCHAPPER AU DESTIN QUI VA ÊTRE LE SIEN…

JENNIR ! OÙ EST LE GÉNÉRAL BOISSEC ?
MORT.
LE COMMANDANT LIBREBRANCHE ?
MORT.
LES CHARS IMPÉRIAUX AVANCENT. IL FAUT BATTRE EN RETRAITE.
LES SOLDATS NE BOUGERONT PAS... TU LE SAIS. TENIR CE COL EST LE SEUL ESPOIR DE FUITE POUR LEURS FAMILLES.
TRÈS BIEN. DANS CE CAS, VIENS AVEC MOI, BOMO.
ALLONS NOUS BATTRE !

COUVRE-MOI !
IL TOMBE ! PLUS QU'UN DERNIER COUP !

RESTE AVEC MOI, BOMO.
RETIREZ-VOUS TOUS ! MONTEZ EN HAUT DE LA COLLINE !
MONTEZ SUR L'ESCAR-PEMENT ! LE GÉNÉRAL A UN PLAN !
NE VOUS FAITES PAS AVOIR UNE SE-CONDE FOIS !
VISEZ LE *PROCHAIN* ARBRE DE LA RANGÉE !
SI ÇA MARCHE, CERTAINS SOLDATS POURRAIENT EN RÉCHAPPER.. ET ATTEINDRE LE SPATIO-PORT. JE VEUX QUE TU EN FASSES PARTIE.
JENNIR.. JE...

JENNIR !
BOMO !

NOUS NOUS RENDONS.

UNHM...
BOMO... ÇA VA ?
TU ES VIVANT ?
OUTCH... OUI !
... MAIS ÇA NE M'ARRANGE PAS...
ON DOIT VOIR OÙ ON SE TROUVE. TU PEUX... ?
LANCER UN FLASH ? PAS DE PROBLÈME.
PRÊT POUR L'ESCALADE ?

COMMANDANT VILL... NOS ÉCLAIREURS SONT REVENUS. SELON TOUTES LES INDICATIONS, LES REBELLES NOSAURIENS ONT ÉTÉ BALAYÉS.
TRÈS BIEN, LIEUTENANT.
MERCI, MON COMMANDANT.
ET POUR LES CIVILS ? IL Y A DES TRACES DE TRANSPORTS SUR LA ROUTE DU SPATIOPORT DES PRAIRIES DE CADGEL...
ON A DÉJÀ PRIS DES MESURES POUR RÉGLER CETTE QUESTION.
ALORS, LES COMBATS SONT PRESQUE TERMINÉS.
C'EST PRÉCISÉMENT CE QUI PERTURBE LE COMMANDANT VILL. APRÈS LES COMBATS, QU'ADVIENDRA-T-IL DES HOMMES QUI N'ONT ÉTÉ FORMÉS QU'À ÊTRE DES SOLDATS ?
QUEL AVENIR Y A-T-IL POUR DES HOMMES D'ACTION LORSQUE LA PAIX S'INSTALLE ?

ON DIRAIT QUE LES COMBATS ONT CESSÉ.
OUI, MAIS CE N'EST PAS BON SIGNE, PARCE QUE ÇA VEUT DIRE…
OUAIS, JE SAIS.
HÉ, ATTENTION ! PAS SI VITE !
TIENS BON, ON EST PRESQUE À LA SURFACE.
JE SUIS DEHORS !
AU MOINS, L'OBSCURITÉ NOUS COUVRIRA. DES SIGNES DES STORM-TROOPERS… ?

ILS LES ONT TOUS TUÉS. JUSQU'AU DERNIER…
NOUS N'EN ATTENDIONS PAS MOINS, BOMO…
JE SUIS TOUJOURS PRÊT À ME BATTRE, GÉNÉRAL. IL SUFFIT D'UN MOT !
NON. QUELLE QUE SOIT LA RAISON POUR LAQUELLE ON A ÉTÉ ÉPARGNÉS, ON DOIT DONNER UN SENS À NOTRE SURVIE.
ALLONS AUX PRAIRIES DE CADGEL…

"... ON A UNE CHANCE DE RATTRAPER TA FEMME ET TA FILLE ET DE SAUVER ENCORE **QUELQUE CHOSE** AU MILIEU DE CETTE DÉFAITE."
IL Y A BEAUCOUP DE PATROUILLES. L'ENTRÉE DU PORT EST GARDÉE.
SUIS-MOI... ET NE TE MONTRE PAS !
ET **ENSUITE** ?
COMMENT ON **FRANCHIT** LE MUR ?
HÉ !
SILENCE !

OUPS !
SYMPA. TU NE POUVAIS PAS UTILISER LA FORCE POUR AMORTIR MA CHUTE ?
DÉSOLÉ. PAS EU LE TEMPS.
VIENS.
QU'EST-CE QU'ON CHERCHE ?
UN VAISSEAU POUR SORTIR D'ICI. HMM.. ÉTRANGE...
QU'EST-CE QUI EST ÉTRANGE ?
TOUS CES VAISSEAUX PRÉSENTS AU PORT. AVEC TOUS LES RÉFUGIÉS QUI ONT TRANSITÉ ICI, JE M'ATTENDAIS À TROUVER L'ENDROIT VIDE.
SI TOUS CES VAISSEAUX SONT ENCORE LÀ...

"... OÙ SONT PASSÉS LES RÉFUGIÉS ?"
QU'EST-CE QUE TU VEUX DIRE ?
JE VEUX DIRE...
ATTEN-TION !

À L'AI... MMPF !

NE CRIEZ PAS.
VOUS N'AVEZ RIEN À CRAINDRE, MAIS ON NE VEUT PAS DONNER L'ALERTE.
TANT MIEUX...
... PARCE QUE L'ATTENTION DES IMPÉRIAUX EST ÉGALEMENT LA DERNIÈRE CHOSE QUE NOUS SOUHAITIONS...
... ET VOUS DESCENDRE NE FERAIT QUE LES AMENER AU PAS DE COURSE.
UNH !
BIEN, PUISQUE NOUS AVONS UN TERRAIN D'ENTENTE, PEUT-ÊTRE POUVONS-NOUS ABORDER LA RAISON DE VOTRE VISITE... ENTRE GENS DE BONNE ÉDUCATION ?
JE SUIS SCHURK-HEREN, CAPITAINE DU UHUMELE. VOUS AVEZ DÉJÀ FAIT LA CONNAISSANCE DE MON PILOTE, CRYS TAANZER. ELLE EST ASSISTÉE DE SNIFFLES, NOTRE NAVIGATEUR...
... ET KO VAKIER. ET L'INGÉNIEUR MEEKERDIN-MAA ET SON ASSISTANT JANK. ET VOUS ÊTES... ?
VOICI LYNALISKAR K'RA SNYFFULNIMATTA.
PUIS, IL Y A MEZGRAF...

JE VOUS PRIE DE PARDONNER NOTRE INTRUSION, CAPITAINE. JE SUIS DASS JENNIR, ET VOICI BOMO VERTEMOUSSE. COMME JE LE DISAIS, NOUS NE VOUS VOULONS AUCUN MAL…
NOUS ARRIVONS DE LA DERNIÈRE BATAILLE DU COL DE LA DEMI-HACHE.
LE COL DE LA DEMI-HACHE ?!
S'IL TE PLAÎT, RATTY !
SI VOUS EN AVEZ RÉCHAPPÉ, VOUS DEVEZ BIEN ÊTRE LES SEULS !
J'ESPÈRE QUE VOUS ACCEPTEREZ MES EXCUSES AU NOM DE MON INGÉNIEUR. LES JEUNES ONT DES MANIÈRES DÉPLORABLES, DE NOS JOURS…
VOTRE INGÉNIEUR A RAISON, CAPITAINE.
NON PAR STRATÉGIE, MAIS PAR CHANCE, NOUS AVONS SURVÉCU À LA BATAILLE ET SOMMES ARRIVÉS ICI. NOUS ESPÉRIONS TROUVER…
JE NE SUIS PAS UN JEUNOT, VOUS SAVEZ. J'AI CINQUANTE-TROIS ANS.
NOUS CHERCHONS MA FAMILLE…
… MA FEMME ET MA FILLE ! ELLES SONT VENUES ICI HIER À BORD DES TRANSPORTS.

BOMO...
JE LEUR AI DIT DE SE RENDRE À SULLUST. C'EST LÀ QUE NOUS VOULONS ALLER. POUVEZ-VOUS NOUS AIDER, OUI OU NON ?
ALORS ?
VOTRE FAMILLE N'A PAS OBTENU LE PASSAGE POUR SULLUST. DE FAIT, TOUS LES RÉFUGIÉS ONT ÉTÉ CAPTURÉS PAR LES FORCES IMPÉRIALES...
ILS ONT ÉTÉ CERNÉS ET CHARGÉS SUR UN VAISSEAU. L'EMPIRE VA LES VENDRE À DES ESCLAVAGISTES !

LE SEIGNEUR VADOR NE TROUVE JAMAIS FACILEMENT LE SOMMEIL.
LE CLIQUETIS DE SA PROPRE RESPIRATION MÉCANIQUE PERTURBE SA MOINDRE PENSÉE.
SES MEMBRES CYBERNÉTIQUES TIRENT SUR SA CHAIR DÉTRUITE... COMME S'ILS RÉSISTAIENT À L'INACTIVITÉ PLUS ENCORE QU'À L'ACTION.
MAIS CE SOIR, CE NE SONT PAS CES INCONVÉNIENTS QUI CHASSENT LE SOMMEIL...
IL EST TARD, SEIGNEUR VADOR. QUELQUE CHOSE NE VA PAS ?
OUVREZ UN CANAL POUR LE COMMANDANT VILL, SUR NÉO PLYMPTO.

UN COMLINK, MONSIEUR. C'EST CORUSCANT…
… LE SEIGNEUR VADOR.
COMMENT SE DÉROULE LA BATAILLE, COMMANDANT ?
TERMINÉE, MON SEIGNEUR. LES BASTIONS SÉPARATISTES ONT ÉTÉ DÉTRUITS. PAS DE SURVIVANTS. ILS SE SONT BATTUS JUSQU'AU DERNIER.
QU'EST DEVENU LE JEDI HUMAIN QUI LES MENAIT, SELON LA RUMEUR ?
NOUS N'AVONS TROUVÉ AUCUNE TRACE D'UN JEDI, MON SEIGNEUR. ET TOUS LES MORTS ÉTAIENT DES NOSAURIENS.
JE VOIS…

SEIGNEUR VADOR... HEU... SI JE PUIS ME PERMETTRE...
... MAINTENANT QUE LES COMBATS SONT TERMINÉS, Y A-T-IL DES **PROJETS** POUR MES HOMMES ET MOI ? POUR NOTRE **AVENIR** ? NOUS VIVONS POUR SERVIR, MAIS UN SOLDAT A BESOIN DE SE RENDRE UTILE...
JE... JE NE **DOUTE PAS** QUE L'EMPEREUR A DES **PROJETS**, COMMANDANT. NOUS EN DISCUTERONS À VOTRE RETOUR SUR CORUSCANT...
OUI, MON SEIGNEUR. MAIS J'IGNORE **QUAND** JE SERAI DE RETOUR AVEC MON RÉGIMENT... NOTRE TRANSPORT A ÉTÉ **RÉAFFECTÉ**, PAR ORDRE DE L'EMPEREUR.
OÙ A-T-IL ÉTÉ ENVOYÉ ? DE **NOUVEAUX COMBATS** ONT-ILS ÉCLATÉ AILLEURS ?
NON, MONSIEUR. LE VAISSEAU A TRANSPORTÉ DES PRISONNIERS CIVILS NOSAURIENS AU **MARCHÉ D'ESCLAVES** D'ORVAX IV.
LES PRISONNIERS ÉTAIENT PRINCIPALEMENT DES FEMMES ET DES ENFANTS, ET IL A ÉTÉ DÉCIDÉ D'EN TIRER UN **BÉNÉFICE** PLUTÔT QUE DE LES EMPLOYER COMME MAIN-D'ŒUVRE IMPÉRIALE...

SEIGNEUR VADOR... ?
DES ESCLAVES ?
J'AI RÊVÉ QUE J'ÉTAIS DEVENU UN JEDI... ET QUE JE REVENAIS POUR LIBÉRER TOUS LES ESCLAVES.
DES ESCLAVES.
VADOR NE TROUVERA PAS LE SOMMEIL CETTE NUIT.

… J'ESPÈRE QUE VOUS TROUVEREZ CES QUARTIERS ADAPTÉS À VOS BESOINS. JE REGRETTE QUE L'UHUMELE N'AIT PAS MIEUX À VOUS OFFRIR…
JE VOUS EN PRIE, CAPITAINE HEREN, C'EST NOUS QUI NOUS EXCUSONS POUR LE DÉRANGEMENT CAUSÉ PAR NOTRE PRÉSENCE.
ALLONS, MONSIEUR ! LA TEMPÊTE QUI RAVAGE NOTRE GALAXIE NOUS A TOUS PRIS DE COURT. CHACUN DOIT FAIRE SON POSSIBLE POUR AIDER SES FRÈRES.
BIEN, JE VAIS VOUS LAISSER…
… JE PENSE QUE VOTRE COMPAGNON ET VOUS-MÊME SOUHAITEZ VOUS REPOSER APRÈS VOTRE ÉPREUVE.
ME REPOSER ?! LES MIENS ONT ÉTÉ ENLEVÉS COMME ESCLAVES !
BOMO…

QUOI ?! QUOI ?!
MOI NON PLUS, JE NE TIENS PAS EN PLACE... MAIS LES IMPÉRIAUX ONT BLOQUÉ TOUS LES VAISSEAUX AU PORT. TANT QU'ILS N'ONT PAS LEVÉ L'INTERDICTION DE DÉCOLLAGE, ON NE PEUT PAS FAIRE GRAND-CHOSE.
C'EST PIRE QUE CE QU'ON CRAIGNAIT...
... JE VIENS DE RECEVOIR UNE COMM DE RAFE'S GAMBIT. LES STORMTROOPERS FOUILLENT TOUS LES VAISSEAUX.
CAPITAINE, PERMETTEZ-MOI D'EXPRIMER À NOUVEAU...
INUTILE, MONSIEUR. CROYEZ-MOI, IL NOUS EN COÛTE AUTANT QU'À VOUS DE LAISSER FOUILLER CE VAISSEAU.
MAIS LA QUESTION EST...
... QUE PEUT-ON FAIRE POUR L'EMPÊCHER ?
TAANZER, FAITES RASSEMBLER L'ÉQUIPAGE DANS MES QUARTIERS.
TU AS UNE IDÉE, PAS VRAI ?
JE... PAS ENCORE...

... UNE DÉCISION QUE NOUS DEVONS PRENDRE ENSEMBLE. CERTAINS D'ENTRE NOUS - KO VAKIER, MEZGRAF ET MOI-MÊME - ONT VU LEUR VIE BOULEVERSÉE PAR LES EXCÈS DE LA RÉPUBLIQUE.
D'AUTRES... CRYS, MEEKERDIN-MAA... DOIVENT LEUR SITUATION ACTUELLE À L'IMPÉTUOSITÉ DU MOUVEMENT SÉPARATISTE. AUCUN D'ENTRE NOUS N'A DE RAISON DE SE FIER À CE "NOUVEL EMPIRE", ET NOUS N'AVONS RIEN À GAGNER À CE QUE SES TROUPES FOUILLENT CE VAISSEAU.
ALORS, JE VOUS LE DEMANDE... QUELLE CONDUITE TENIR ?
JE VOTE POUR QUE NOUS BATTIONS POUR QUITTER LA PLANÈTE... POUR FORCER LE PASSAGE.
KO VAKIER N'A PAS TORT. CE VAISSEAU CACHE PLUS D'ARMES QUE LES IMPÉRIAUX NE LE SOUPÇONNENT. ON A PEUT-ÊTRE UNE CHANCE.
NON. ON SE FERAIT PULVÉRISER AVANT D'AVOIR ATTEINT LES COUCHES SUPÉRIEURES DE L'ATMOSPHÈRE. CROYEZ-MOI, J'AI VU DE QUOI SONT CAPABLES LES ARC-170 ET LES CHASSEURS NIMBUS.
ALORS ON DEVRAIT ATTENDRE TRANQUILLEMENT QU'ILS NOUS ABORDENT ? C'EST ÇA, VOTRE PLAN ?
VOUS POUVEZ ÊTRE SÛR QUE CE N'EST PAS LE PLAN DU GÉNÉRAL, JANK ! SI VOUS LUI LAISSIEZ UNE CHANCE D'EXPOSER SON IDÉE... !

AH, PARCE QUE C'EST UN GÉNÉRAL, MAINTENANT ? ALORS, IL A UN PLAN ?
CE N'EST PAS GAGNÉ...
... MAIS SI VOUS POUVIEZ CONVAINCRE ASSEZ DE CAPITAINES DES AUTRES VAISSEAUX DE DÉCOLLER TOUS EN MÊME TEMPS...
... ON POURRAIT SUBMERGER LES DÉFENSES IMPÉRIALES ET NOUS DONNER UNE CHANCE DE NOUS BATTRE.
ÇA NE MARCHERA JAMAIS. L'ÉQUIPAGE DU VALANCE CRACHERAIT LE MORCEAU DEVANT LES IMPÉRIAUX RIEN QUE POUR AVOIR LA VOIE LIBRE.
SN IFFLES A RAISON...
JE DÉTESTE QUAND TU M'APPELLES COMME ÇA...
... IL N'Y A QUE DEUX ÉQUIPAGES QUI SOIENT FIABLES. LE SEUL MOYEN POUR QUE VOTRE PLAN MARCHE, CE SERAIT QUE TOUT LE MONDE SOIT D'ACCORD POUR DÉCOLLER EN MÊME TEMPS.

ON PEUT VOUS AIDER, MONSIEUR ?
LIEUTENANT, LE 51E A SON QUARTIER GÉNÉRAL AU BOUT DE LA RUE...
MONSIEUR, CE VAISSEAU EST AFFECTÉ AU SERGENT DEUX DEUX... OUPS !
QUI EST LÀ-BAS ? QUE FAIT-IL ?
IL PREND LE VAISSEAU DU SERGENT...

TAANZER, ICI JENNIR. JE PASSE À L'ACTION ! L'*UHUMELE* DOIT DÉCOLLER MAINTENANT.
QUEL EST LE VAISSEAU QUE SNIFFLES A MENTIONNÉ... LE *VALANCE*... DONT L'ÉQUIPAGE EST EN CHEVILLE AVEC LES IMPÉRIAUX ?
C'EST LE PETIT CARGO AVEC DES MARQUAGES VERTS... PRÈS DE LA BORDURE SUD DU CHAMP. POURQUOI ?
IL VA ME SERVIR DE LEURRE.

MESSAGE À TOUS LES VAISSEAUX ! C'EST UNE ALERTE SUR TOUS LES CANAUX ! LES IMPÉRIAUX ONT ORDONNÉ...
... LA DESTRUCTION DE TOUS LES VAISSEAUX AU PORT !
ALORS, ÇA DÉMARRE, RATTY ?
ÇA VIENT !
ALLEZ, JANK. AUJOURD'HUI, SI TU VEUX BIEN !

JE RÉPÈTE ! LES IMPÉRIAUX ONT ORDONNÉ LA DESTRUCTION DE TOUS LES VAISSEAUX ! QUITTEZ LA PLANÈTE TANT QU'IL EST TEMPS !
SUIVEZ-MOI !
TOUS LES VAISSEAUX DÉCOLLENT ! STOPPEZ-LES !

ENNEMI SUR TA GAUCHE... ATTENTION !
RELAX. JE LE VOIS.
TOUT LE MONDE S'ACCROCHE ...
... PAS MA FAUTE. C'EST CRYS QUI A LA COMM...
MEZGRAF, SORS LA TOURELLE.
OK.
LA TOURELLE ? QUELLE TOURELLE ?

"VOUS ALLEZ VOIR..."
QUE MA LAME SOIT AIGUISÉE. QUE JE SCULPTE UN NOUVEAU DESTIN POUR MES ENNEMIS...
KO VAKIER ! ON A DEUX ARC-170 QUI ARRIVENT DERRIÈRE !
J'EN FAIS MA PRIORITÉ, CRYS.

PRÊTS...
OUI !
KO ! L'AUTRE ARC NOUS A DANS SA LIGNE DE MIRE ! TU PEUX LE PRENDRE ?!
JE... J'ESSAIE DE LE CIBLER...
... HEU...

ICI JENNIR. JE LE TIENS.
CE N'ÉTAIT PAS LOIN.
"RETOUR AU VAISSEAU, KO VAKIER. JE RENTRE LA TOURELLE..."
"DÈS QUE JENNIR ABORDE, ON FILE D'ICI."
IL EST À BORD. FAIS LE SAUT, SNIFFLES !
SI TU POUVAIS CESSER DE M'APPELER COMME ÇA...
BEAU BOULOT, GÉNÉRAL !
JE VOUS DOIS LA VIE, JENNIR.
C'ÉTAIT UN BOULOT D'ÉQUIPE. TOUT LE MONDE EST QUITTE.

PAS VRAI ?
JOLIE CRINIÈRE.

CETTE FOIS, JE SUIS BIEN CERTAIN QUE VOUS ÊTES FATIGUÉS ET QUE VOUS ALLEZ VOUS REPOSER. MAIS D'ABORD, VOTRE CORPS DOIT SE SUSTENTER.
JE PENSE QUE VOUS TROUVEREZ JANK ET MEZGRAF FINS CUISINIERS.
ÇA A L'AIR DÉLICIEUX, CAPITAINE. DITES-MOI, QUE SAVEZ-VOUS SUR NOTRE DESTINATION...
... ORVAX IV ?
...
POUR UN ESCLAVE, ORVAX IV EST L'ENFER VIVANT DE LA GALAXIE.
JE NE CONNAIS PAS DE PIRE ENDROIT.

MEZGRAF, JE NE CROIS PAS QUE CE SOIT NI L'HEURE NI L'ENDROIT...
NON...
BOMO...
... J'AI BESOIN DE SAVOIR. DITES-MOI... TOUT...
ORVAX A TOUJOURS ÉTÉ UN MARCHÉ D'ESCLAVES. ON Y FAIT LE COMMERCE DE ***TOUS LES SENSITIFS***...
... JEUNES OU VIEUX... QUI PEUVENT RAPPORTER. LES ESCLAVES SONT PLUS MALTRAITÉS QUE DU BÉTAIL. AUTREFOIS, LES ESCLAVAGISTES NE GARDAIENT QUE CEUX QUI POUVAIENT SE VENDRE FACILEMENT.
LES AUTRES... LES PLUS JEUNES ET LES PLUS FAIBLES...
... ÉTAIENT ÉJECTÉS PAR LES SAS PENDANT LE TRANSIT.
EN CES TEMPS TROUBLÉS, CEPENDANT, IL Y A ASSEZ DE DEMANDE POUR QUE LES MARCHANDS TROUVENT UN ACHETEUR QUASIMENT POUR TOUT CAPTIF.
TU VOIS, BOMO ? TU NE DOIS PAS PERDRE ESPOIR...

JENNIR.. COMMENT ? JE N'AI PAS L'ÂME D'UN SOLDAT...
... JE N'AI JAMAIS VOULU COMBATTRE LA RÉPUBLIQUE. MAIS JE VOULAIS UNE VIE MEILLEURE POUR MA FAMILLE...
... TOUT CE QUE J'AI FAIT, JE L'AI FAIT POUR EUX. SI JE LES PERDS, JE DEVIENS QUOI ?
TU NE DOIS PAS PENSER AINSI. TU DOIS CROIRE EN TA FORCE...
... TE TENIR PRÊT POUR LE JOUR OÙ MESA ET RESA AURONT LE PLUS BESOIN DE TOI...
"... T'ACCROCHER À L'ESPOIR... LA CERTITUDE... QUE L'AVENIR DÉTIENT PLUS DE PROMESSES QUE LE PRÉSENT."
MAIS TOUT EN DISANT CES MOTS, DASS JENNIR SE DEMANDE S'IL PEUT ENTRETENIR SON PROPRE ESPOIR...
... CAR SI LES SITH FINISSENT VAINQUEURS, QUE FERA-T-IL ?

AH, SEIGNEUR VADOR. JE VOUS AVAIS ANNONCÉ UNE NOUVELLE MISSION. LA QUESTION QUI REQUIERT VOTRE ATTENTION IMPLIQUE *MURKHANA*.
ELLE CONCERNE DES *JEDI*.

QUELQUE CHOSE VOUS PEINE, APPRENTI ?
J'AI PARLÉ AVEC LE COMMANDANT VILL... SUR NÉO PLYMPTO...
AH.
J'AURAIS DÛ ME **SOUVENIR**. ANAKIN SKYWALKER ÉTAIT UN **ESCLAVE**... TOUT COMME SA MÈRE.
MES EXCUSES, SEIGNEUR VADOR. J'AURAIS DÛ VOUS EXPLIQUER LA SITUATION PLUS TÔT.

L'ESCLAVAGE QUI SÉVIT DANS LES MONDES RECULÉS DE LA BORDURE EXTÉRIEURE EST REGRETTABLE. LE COMMERCE DES VIES INDIVIDUELLES ET DES LIBERTÉS À FIN D'ENRICHISSEMENT PERSONNEL DOIT CESSER. ET IL CESSERA... EN TEMPS VOULU.
MAIS CE QUE FAIT L'EMPIRE À NÉO PLYMPTO... ET AILLEURS... C'EST AUTRE CHOSE.
NOUS DEVONS ÊTRE CAPABLES DE RÉGLER LA QUESTION DES SÉPARATISTES NON REPENTIS COMME LES NOSAURIENS. MIS AU TRAVAIL, ILS APPORTERONT UNE CONTRIBUTION POSITIVE À L'EMPIRE, ET LEURS VIES SERONT ÉPARGNÉES.
C'EST UNE ALTERNATIVE CHARITABLE À CE QU'IL AURAIT FALLU FAIRE AUTREMENT.
JE SUIS SÛR QUE VOUS COMPRENEZ.

PRÈS D'ORVAX IV.
DIS-MOI, KO VAKIER... QUELLES SONT TES IMPRESSIONS SUR NOS PASSAGERS... ? CE DASS JENNIR ET CE BOMO VERTEMOUSSE ?
CROIS-TU QU'ILS SACHENT POUR...
... NOTRE CARGAISON ? NON, JE NE CROIS PAS, CAPITAINE.
LES AGENTS IMPÉRIAUX NOUS AURAIENT RETENUS SUR NÉO PLYMPTO.
S'ILS TRAVAILLAIENT POUR UNE SOCIÉTÉ PRIVÉE, ILS N'AURAIENT PAS CHOISI UNE DESTINATION AUSSI CHARGÉE QU'ORVAX EN TRAFIC IMPÉRIAL. JE CROIS QU'ILS SONT CE QU'ILS PRÉTENDENT ÊTRE.
"DES SURVIVANTS SÉPARATISTES."
BOMO, ATTENDS UNE SECONDE. AVANT QU'ON RETROUVE LE CAPITAINE HEREN ET LES AUTRES, JE VEUX QUE TU RÉFLÉCHISSES À QUELQUE CHOSE.
POURQUOI CROIS-TU QU'HEREN ET SON ÉQUIPAGE SE MONTRENT SI DÉSIREUX DE NOUS AIDER À RETROUVER TA FEMME ET TA FILLE ?
QU'ONT-ILS À Y GAGNER ?
ILS TENTAIENT DE FUIR NÉO PLYMPTO... ET ON LES A AIDÉS...

OUI, MAIS VOILÀ QUI EST FAIT. ALORS, POURQUOI CONTINUER À NOUS AIDER ? POURQUOI RISQUER LEUR VIE ?
JE TE CONSEILLE JUSTE DE RESTER SUR TES GARDES. CE VAISSEAU ET SON ÉQUIPAGE CACHENT QUELQUE CHOSE.
AH, LE RESTE DU QUORUM EST ARRIVÉ. JE VOUS EN PRIE, ENTREZ !
NOUS ALLONS BIENTÔT NOUS POSER SUR ORVAX. IL EST TEMPS DE DISCUTER DE CE QUE NOUS COMPTONS ACCOMPLIR...
"ACCOMPLIR" ?!
ON VA SAUVER MA FEMME ET MA FILLE, QUELLE QUESTION !

ÉCOUTEZ, SI VOUS NE VOULEZ PAS NOUS AIDER, JENNIR ET MOI ON SE DÉBROUILLERA TOUT SEULS. ON PEUT ENTRER ET SORTIR SANS QUE LES ESCLAVAGISTES AIENT COMPRIS CE QUI SE PASSE !
ÊTES-VOUS DÉJÀ ALLÉ SUR ORVAX IV ? NON ? ALORS VOUS DEVRIEZ ÉCOUTER CEUX QUI CONNAISSENT.
LES ESCLAVAGISTES ONT COUTUME DE SÉPARER LES FAMILLES. MÊME SI VOTRE FEMME ET VOTRE FILLE SONT ENCORE ENSEMBLE, IL NE VA PAS ÊTRE SIMPLE DE LES RETROUVER PARMI DES MILLIERS DE PRISONNIERS.
CELA, EN ADMETTANT QU'ELLES SOIENT ENCORE SUR ORVAX. NOUS AVONS DEUX JOURS DE RETARD SUR LES IMPÉRIAUX. IL EST TOUT À FAIT POSSIBLE QU'AU MOINS L'UNE DES DEUX AIT DÉJÀ ÉTÉ VENDUE.
ON LES RETROUVERA, BOMO. JE T'EN DONNE MA PAROLE.
MAIS IL Y A DEUX POINTS QUE TU N'AS PAS DÛ PRENDRE EN COMPTE...
OUAIS ?
LESQUELS, "GÉNÉRAL" ? AI-JE OUBLIÉ À QUEL POINT CE SERAIT ***DANGEREUX*** ? MAL CALCULÉ NOTRE ANGLE D'APPROCHE ? OMIS DE PRENDRE EN COMPTE LES PHASES DES LUNES D'ORVAX ?
BOMO, TU TE FOCALISES TELLEMENT SUR RESA ET MESA...
... QUE TU N'AS PAS PENSÉ AUX ***AUTRES*** NOSAURIENS CAPTURÉS AVEC ELLES.
ES-TU PRÊT À RENCONTRER TES AMIS ET TES VOISINS... SACHANT QUE TU NE PEUX RIEN FAIRE POUR EUX ? AURAS-TU LA ***FORCE*** DE LEUR TOURNER LE DOS ET DE LES ABANDONNER ?

JE NE DIS PAS QU'ON DEVRAIT ESSAYER, MAIS TU DOIS TE PRÉPARER À UN ÉCHEC... OU À UNE RÉUSSITE QUI AURAIT LE GOÛT DE L'ÉCHEC.
TU AS RAISON. JE N'AVAIS PAS PENSÉ À ÇA...
TU DISAIS QUE J'OUBLIAIS DEUX CHOSES. QUELLE EST LA SECONDE ?
NOUS NE DEVRIONS PAS COMPTER SUR LE CAPITAINE HEREN ET SON ÉQUIPAGE POUR RISQUER LEUR VIE DANS CETTE ENTREPRISE.
ILS NOUS ONT DÉJÀ MONTRÉ PLUS DE GENTILLESSE QUE NOUS NE POUVIONS EN ATTENDRE.
EH BIEN, HEU...
MINCE. TU AS RAISON. J'ÉTAIS PRIS PAR MON PROPRE CHAGRIN...
NON.
JE SAIS CE QUE C'EST QUE DE PERDRE QUELQU'UN ...
... ET JE M'ENGAGE À SERVIR VOTRE CAUSE... MÊME SI ELLE M'EST FATALE.

ET JE ME SENTIRAI DÉSHONORÉ DE NE PAS ME JOINDRE À RATTY.
UN EX-ESCLAVE NE PEUT IGNORER LA LUTTE D'AUTRES ESCLAVES.
ET, AVEC LA PERMISSION DU CAPITAINE, JE METS AUSSI EN GAGE MON SABRE. LA MORT NE ME FAIT PAS PEUR.
LA GALAXIE SE PORTERAIT AUSSI BIEN AVEC QUELQUES IMPÉRIAUX EN MOINS... ET QUELQUES ESCLAVAGISTES.
DANS CE CAS...
"... IL NE NOUS MANQUE PLUS QU'UN PLAN."
CE *PLAN* NE MARCHE PAS POUR MOI, GÉNÉRAL.

BOMO ! JE T'AI DIT DE NE PARLER QU'EN JAWAESE !
OUAIS, BEN TOUTES CES LUMIÈRES M'ÉBLOUISSENT...
... ET JE NE PARLE PAS JAWAESE !
VOUS N'ÊTES PAS LE SEUL... QUELQUES COUINEMENTS, ET PERSONNE NE FERA LA DIFFÉRENCE !
SILENCE ! ET CHERCHEZ DES NOSAURIENS.
PAR OÙ, MEZGRAF ?
ON PARQUE LES ESCLAVES AUX NIVEAUX INFÉRIEURS EN ATTENDANT DE LES SORTIR POUR LA VENTE.
CHERCHONS UNE RAMPE POUR DESCENDRE.

RESTEZ ENSEMBLE. LA DERNIÈRE CHOSE À FAIRE...
MEZGRAF ?
TANT D'HORREURS. MÊME SI NOUS SAUVONS LA FA-MILLE DE NOTRE AMI...
... CE NE SERA QU'UNE GOUTTE D'EAU DANS CET OCÉAN DE CAUCHEMAR.
ON FAIT CE QU'ON PEUT.
VENEZ. NE VOUS ARRÊTEZ PAS.

ATTEN-
TION !
NAGAT
DOOG !
!

MEZGRAF... NE RESTE PAS SUR LE CHEMIN DE CE MONSTRE !
POURQUOI ? VOUS COMPTEZ L'IMPRESSIONNER AVEC VOTRE PISTOLASER ?

MEZGRAF !
QUE... ?

INTÉRESSANT ! JE N'Y AURAIS JAMAIS PENSÉ !
TOUT VA BIEN, MA FILLE... TU N'AS RIEN À CRAINDRE. DU CALME...
UN GRAND MERCI ! UN GRAND MERCI !
JE N'OSE PAS IMAGINER CE QUI AURAIT PU... OH !
UN ÉVADÉ !
GARDES ! UN ÉVADÉ !
JE ME CHARGE DE ÇA.
ÉLOIGNEZ-VOUS, TOUS. ET TOI, MEZGRAF... REMETS TA VESTE.

LÀ !
EN QUOI PUIS-JE VOUS ÊTRE UTILE, MESSIEURS ?
IL Y A UN ESCLAVE ÉVADÉ AVEC VOUS.
LE MONTEUR DE LA BÊTE S'EST ***TROMPÉ***. IL N'Y A PAS D'ESCLAVE ÉVADÉ.
QUE ***FABRIQUE*** JENNIR ?
JE NE SAIS PAS... MAIS JE ME TIENS PRÊT... JE NE VOIS PAS COMMENT IL PEUT NOUS SORTIR DE LÀ PAR DES PALABRES !
GLOUPS.
?

!
C'EST BON ! JE TE TIENS !
JE NOUS AI VUS MORTS ! QU'EST-CE QUE TU LEUR AS *DIT* ?
JE... JE LEUR AI DIT...
SKRIIIIIITCH !
... ENFIN... JE LES AI **SOUDOYÉS**. MAIS ÇA M'A COÛTÉ TOUT CE QUE J'AVAIS...
SKRIII-*///*-III-*IIITCH* !
ON NE DOIT PAS RESTER LÀ...
SRIIIREGAARDIII PAR *ICIIIIII*, IIIDIOTS ! J'AI ***TROUVIIIIK*** LES NOSAURIIIIS !

PAR ICIIIII !
BOMO ! ATTENDS-NOUS !
OUI...
RATTY AVAIT RAISON. DES NOSAURIENNES. RIEN QUE DES FEMELLES...

"DÉPÊCHONS-NOUS DE DESCENDRE AVANT QUE BOMO NE FASSE QUELQUE CHOSE QU'ON REGRETTERAIT."
MESA ! RESA !
C'EST MOI, BOMO ! MESA, TU ES LÀ ?
BOMO ? BOMO VERTEMOUSSE ?
HEU, BOMO...
MA FEMME ET MA FILLE... JE SUIS VENU LES CHERCHER !
AH VRAI-MENT ?

K-KRAK!
IL Y EN A UN QUI SE SAUVE ! IL VA DONNER L'ALERTE.
TUNK

BONJOUR LA DISCRÉTION...
GÉNÉRAL JENNIR !
CAPITAINE VERTEMOUSSE !
LOUÉES SOIENT LES ÉTOILES ! VOUS ÊTES VENUS À NOTRE SECOURS !
MA FEMME... MESA. OÙ EST-ELLE ?
OÙ EST RESA ?
BOMO...
LES ESCLAVAGISTES... ILS SONT VENUS LA CHERCHER CE MATIN !
QU'EST-CE QUE TU DIS ?
JE SUIS DÉSOLÉE, BOMO...
... MESA A VOULU LES EMPÊCHER DE PRENDRE TA FILLE... ET ILS L'ONT TUÉE ! MESA EST MORTE, ET ILS ONT EMMENÉ RESA !

MA MESA MORTE... RESA DISPARUE ?
OÙ ?!
LES ESCLAVAGISTES ONT DIT QU'ILS EMMENAIENT RESA... À UNE VENTE PRIVÉE...
MESA S'EST TELLEMENT BATTUE... QUE LES GARDES... L'ONT TUÉE.

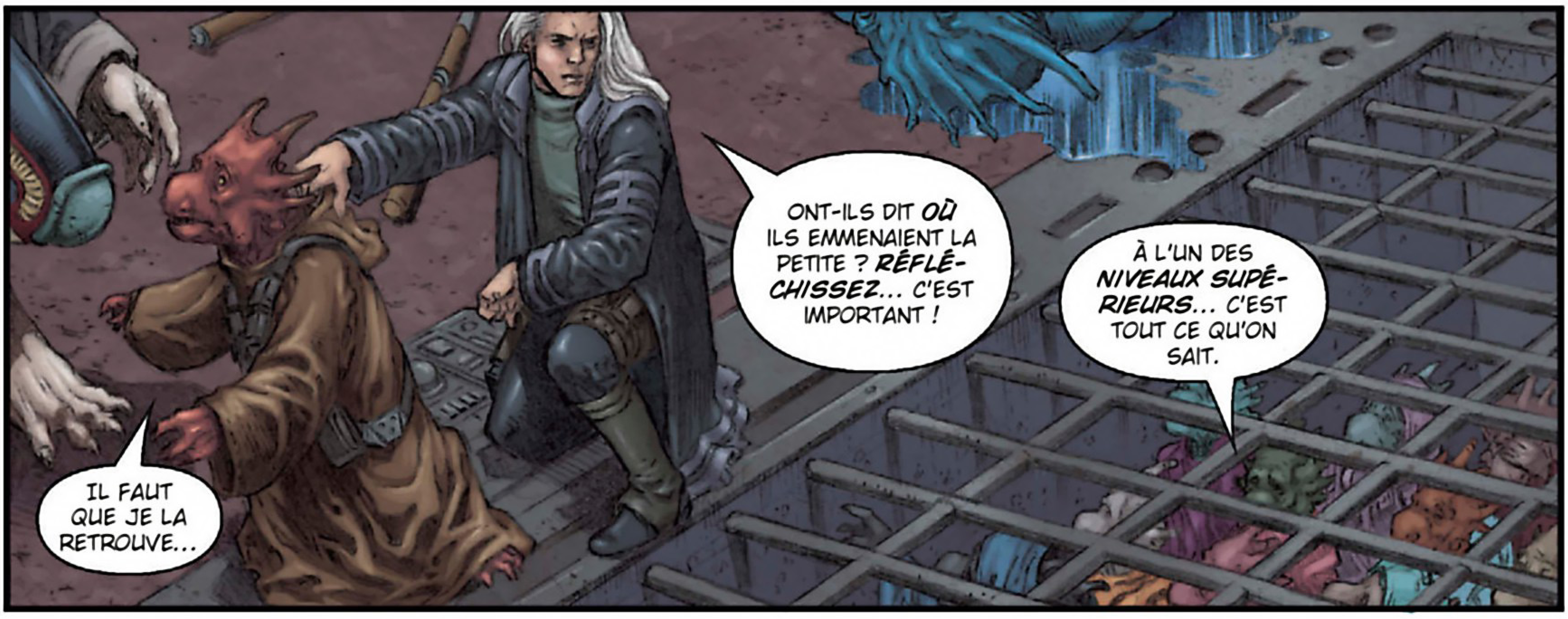
IL FAUT QUE JE LA RETROUVE...
ONT-ILS DIT OÙ ILS EMMENAIENT LA PETITE ? RÉFLÉCHISSEZ... C'EST IMPORTANT !
À L'UN DES NIVEAUX SUPÉRIEURS... C'EST TOUT CE QU'ON SAIT.

LÂCHEZ-MOI ! JE DOIS RETROUVER MA FILLE !
HORS DE QUESTION. TU RETOURNES AU VAISSEAU. AVEC TOUS LES AUTRES.

JE PARS À LA RECHERCHE DE LA PETITE. SI JE NE SUIS PAS REVENU À MINUIT, VOUS DEVREZ ME CONSIDÉRER MORT ET DÉCOLLER POUR LA DESTINATION QUI VOUS SEMBLERA LA MEILLEURE.
DITES À HEREN QU'IL SE PRÉPARE POUR UN DÉCOLLAGE IMMÉDIAT. DITES-LUI QUE SI ÇA TOURNE MAL, IL DOIT FILER.
MAIS...
NON. EN GROUPE, ON SE FERAIT REMARQUER. ILS VONT DÉCOUVRIR LES GARDES MORTS, ET ON VA ÊTRE APPRÉHENDÉS COMME SUSPECTS...
... MAIS SEUL, J'AI PEUT-ÊTRE UNE CHANCE.
GARDEZ L'ŒIL SUR BOMO. EMPÊCHEZ-LE DE FAIRE DES BÊTISES.
MMMPF !
ATTENDS.
MMMMG !
JE PEUX AVOIR BESOIN DE ÇA.

PAR-
TEZ.
?
QUE LA FORCE SOIT AVEC TOI.
GÉNÉRAL... ET NOUS ?

JE… JE SUIS DÉSOLÉ. JE N'AI PAS D'ARMÉE AVEC MOI…
… JE NE PEUX PAS VOUS SAUVER TOUS.
OUVREZ AU MOINS LA CAGE ! LAISSEZ-NOUS PRENDRE LES ARMES DES GARDES ET NOUS BATTRE !
JE NE PEUX PAS, MADAME. IL N'Y A AUCUN ENDROIT POUR VOUS SUR CE MONDE. VOUS VOUS FERIEZ TUER.
RESTEZ OÙ VOUS ÊTES. RESTEZ EN VIE. TANT QU'IL Y A DE LA VIE, IL Y A DE L'ESPOIR. UN JOUR, PEUT-ÊTRE…
DASS JENNIR SE SOUVIENT QU'IL N'Y A PAS SI LONGTEMPS, IL A REPROCHÉ À MAÎTRE HUDORRA D'AVOIR DONNÉ CE MÊME CONSEIL. MAIS AUJOURD'HUI…
ÉCOUTEZ CE QUE JE VOUS DIS. OUBLIEZ CE QUI S'EST PASSÉ ICI. C'EST VOTRE SEULE CHANCE.
CE QUE JENNIR NE DIT PAS AUX NOSAURIENS, C'EST QUE SEUL LEUR SILENCE PEUT LEUR DONNER, À BOMO, À LUI ET À L'ÉQUIPAGE DU *UHUMELE*, UNE CHANCE DE SURVIE.
MAIS CE N'EST PAS *TOUT* CE QU'IL LEUR CACHE…

NÉO PLYMPTO.
TOUT EST EN ORDRE, COMMANDANT VILL ?
LES DERNIERS CHASSEURS NIMBUS ATTENDENT POUR S'AMARRER, COMMAN-DANT APPO.
VOUS AVEZ ÉTÉ INFILTRÉS ?
NOUS NON, MAIS LE 203E. IL... OU ELLE... A VOLÉ UN NIMBUS, ET CRÉÉ UNE DIVERSION QUI A PERMIS À PRESQUE TOUS LES VAISSEAUX CIVILS AU SOL DE S'ÉCHAPPER.
EST-CE QUE L'ON VA LES POURSUIVRE ?

ÇA NE SERT À RIEN. CES VAISSEAUX DOIVENT DÉJÀ ÊTRE ÉPARPILLÉS AUX QUATRE COINS DE LA GALAXIE.
EN PLUS, L'EMPEREUR LUI-MÊME A ORDONNÉ QUE L'EXACTOR AILLE DIRECTEMENT À MURKHANA.
C'EST DÉJÀ ÇA.
J'AVAIS PEUR QU'ON FINISSE COMME RONDS DE CUIR MÉDAILLÉS. ÇA FAIT DU BIEN D'AVOIR UNE MISSION.
ESPÉRONS QUE TU AS RAISON…
… PARCE QUE LE SEIGNEUR VADOR, LUI, N'A PAS L'AIR CONTENT.

LE CAPITAINE VA NOUS LÂCHER SUR LA PLANÈTE SI VOUS QUITTEZ LE VAISSEAU !
JENNIR NOUS A DEMANDÉ DE VEILLER SUR VOUS !
AÏE !
SALETÉ !
DÉSOLÉE. LE CAPITAINE HEREN VEUT QUE VOUS VOUS TENIEZ TRANQUILLE.
VOUS NE COMPRENEZ PAS... MON ENFANT EST LÀ, QUELQUE PART... !

CRYS TAANZER COMPREND MIEUX QUE VOUS NE PENSEZ.
QUOI ? JE... JE N'AI PAS...
JEUNE VERTEMOUSSE, TANT QUE VOUS ÊTES SUR MON VAISSEAU, VOUS ÊTES CENSÉ OBÉIR AUX ORDRES. À MOINS QUE LA POLICE LOCALE N'ARRIVE AVEC L'INTENTION DE FOUILLER LE VAISSEAU...
... NOUS ATTENDRONS LE RENDEZ-VOUS DE MINUIT FIXÉ PAR DASS JENNIR AVANT D'ENVISAGER TOUTE ACTION HÂTIVE.
TRÈS BIEN, CAPITAINE...

"... SI SEULE-MENT JE SAVAIS CE QUE MIJOTE JENNIR..."

ON Y EST PRESQUE.

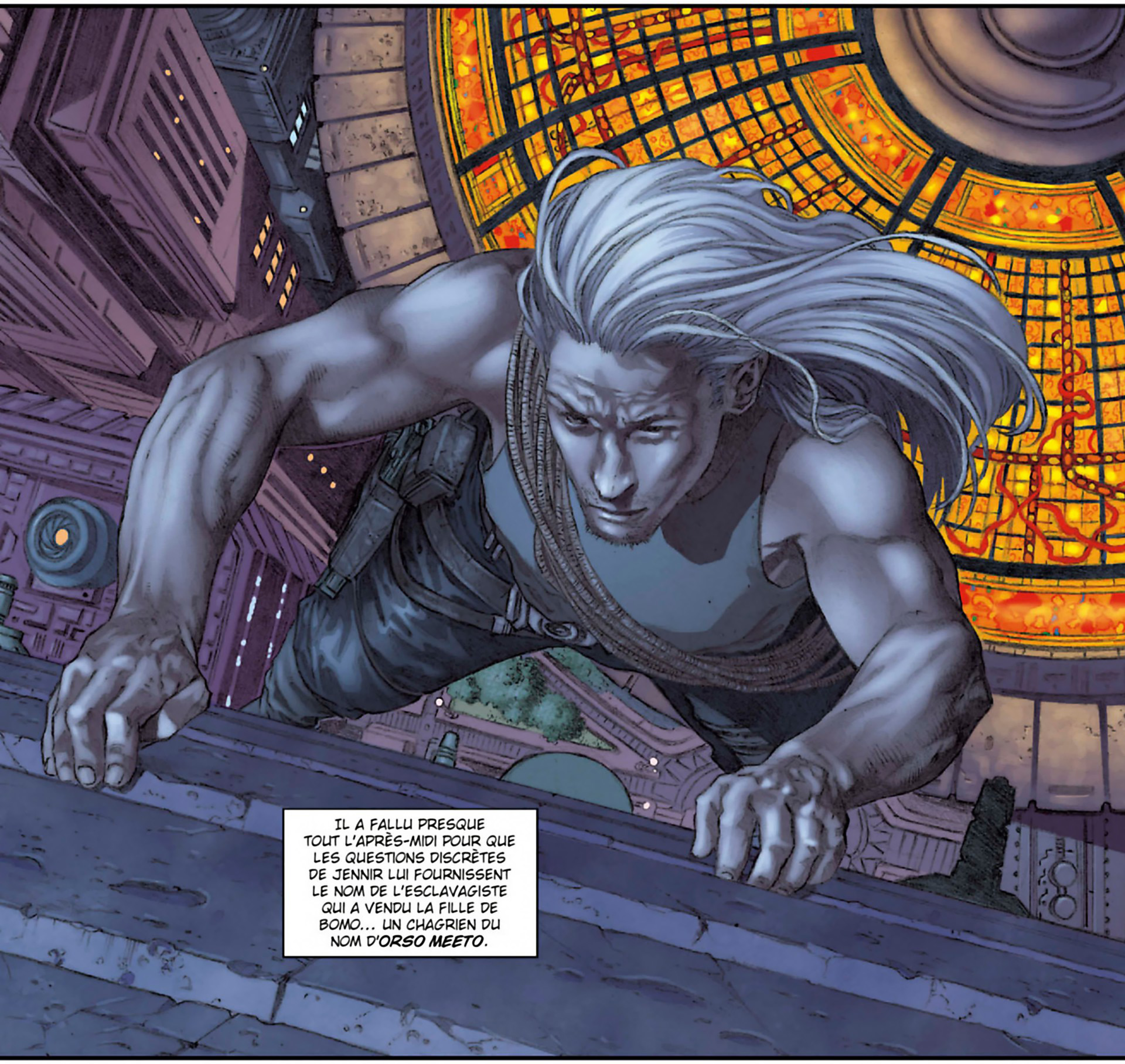
IL A FALLU PRESQUE TOUT L'APRÈS-MIDI POUR QUE LES QUESTIONS DISCRÈTES DE JENNIR LUI FOURNISSENT LE NOM DE L'ESCLAVAGISTE QUI A VENDU LA FILLE DE BOMO... UN CHAGRIEN DU NOM D'*ORSO MEETO*.

UNE HEURE DE MÉTHODES PLUS *DIRECTES* A ÉTÉ NÉCESSAIRE POUR LOCALISER LA RÉSIDENCE DE MEETO...
... ET L'HEURE À LAQUELLE JENNIR Y TROUVERAIT SA CIBLE.

QUE... ?!
PAS UN MOT, MEETO.
QUI ÊTES-VOUS ? QUE VOULEZ-VOUS ?
MES GARDES SONT JUSTE DERRIÈRE LA PORTE...
ET SI VOUS LES APPELEZ, VOUS SEREZ MORT AVANT LEUR ARRIVÉE.
CE MATIN... VOUS AVEZ VENDU UNE PETITE...
JE VENDS BEAUCOUP DE PETITES...
C'EST UNE NOSAURIENNE. ELLE S'APPELLE RESA.
AH, ELLE. SA MÈRE A FAIT UN TEL FOIN QU'ON A DÛ L'ABATTRE. LA STUPIDE SORC...

À QUI L'AS-TU VENDUE ?
DONNE-MOI LE NOM ET L'ADRESSE DE TON CLIENT ET JE DEVIENDRAI SON PROBLÈME AU LIEU DU TIEN.
LE TYPE S'APPELLE DEZONO QUA. C'EST UN CLIENT RÉGULIER. D'ESSELES. IL S'ACHÈTE UNE PETITE TOUTES LES DIX ROTATIONS, À PEU PRÈS...
... C'EST UN HUMAIN. COMME VOUS...
... HÉ ! JE VOUS AI DONNÉ CE QUE VOUS VOULIEZ...
C'EST LA PARTIE DU PLAN À LAQUELLE JENNIR N'AVAIT PAS RÉFLÉCHI.
QU'EST-CE QUI VA EMPÊCHER MEETO D'AVERTIR SON CLIENT APRÈS SON DÉPART ?
HÉ... !
UNE SEULE CHOSE.
NON... NE FAITES PAS CELA...
MAIS LE FAIRE CONSTITUE UNE VIOLATION DES PRINCIPES JEDI. PEUT-ÊTRE DÉFINITIVE.
LA VIE DE LA FILLE DE BOMO...
... CONTRE LA VIE D'UN ESCLAVAGISTE.

PATRON ? EST-CE QUE... ?
TOI ! ARRÊTE-TOI !

AYANT PRIS SA DÉCISION, JENNIR SE TROUVE ÉTONNAMMENT CALME.
COMME SI CHOISIR... MÊME MAL... L'AVAIT SOULAGÉ D'UN GRAND POIDS.
SON LIEN AVEC LA FORCE S'ÉTABLIT AUSSI FACILEMENT QUE D'HABITUDE...
... ET IL MET TOUTE SA FOI EN FAISANT SON PREMIER PAS SUR SON NOUVEAU CHEMIN.

IL Y A QUELQUE CHOSE D'EXALTANT À ARPENTER UN NOUVEAU TERRAIN...
... À ÉTENDRE SES HORIZONS...
... À REPOUSSER LES LIMITES...
... À S'AFFRAN-CHIR DE SON PASSÉ.

QU'A-T-IL *FAIT* ?
QUE LUI EST-IL PASSÉ PAR LA TÊTE ?
PAS LE TEMPS D'Y RÉFLÉCHIR MAINTENANT.
S'IL SURVIT, IL SAIT QU'IL AURA TOUT LE TEMPS PLUS TARD POUR REGRETTER.

OÙ... ?
PAR LÀ !

NULLE PART OÙ FUIR.
UNE SEULE CHANCE… S'IL EN A LE TEMPS…
QUE… ?! OÙ EST-IL PASSÉ ?
SES TRACES DE PAS S'ARRÊTENT NET !

IL EST PRESQUE MINUIT, CAPITAINE. ÇA CAQUETTE DANS TOUS LES SENS SUR LES COMMS. QUELQU'UN A SEMÉ *L'AGITATION* EN VILLE. SNIFFLES A DÉJÀ DÉFINI UNE TRAJECTOIRE POUR SORTIR DU SYSTÈME...
... CHAQUE MINUTE DE PLUS ICI NOUS MET UN PEU PLUS EN DANGER.
ET JENNIR A MIS SA VIE EN JEU POUR SAUVER LA NÔTRE... SANS COMPTER QU'IL A ÉVITÉ À METZGRAF DE SE FAIRE ARRÊTER.
JE SUIS PRÊT À PRENDRE DES RISQUES POUR LUI.
EN PLUS, LA DÉTRESSE DU JEUNE BOMO VERTEMOUSSE M'A TOUCHÉ. J'AURAIS CRU QUE TOI, PLUS QUE TOUT AUTRE, CRYS, TU COMPRENDRAIS LE...
?
JENNIR !
EST-CE QUE ÇA VA ? TU AS PU... ?
JE SURVIVRAI. ET, OUI...
... J'AI TROUVÉ OÙ RESA AVAIT ÉTÉ EMMENÉE.
VOICI LES COORDONNÉES.

SNIFFLES, NOUVELLE DESTINATION : ESSELES. ON S'EN VA.
PAS TROP TÔT !
UNE CHANCE QU'ON AIT L'HABITUDE DES DÉCOLLAGES AU PIED LEVÉ...
... PARCE QU'IL SEMBLE QUE CE SOIT UNE MANIE CHEZ TOI.
MERCI, JENNIR. MERCI ! LES MOTS ME MANQUENT POUR TE DIRE...
JE T'EN PRIE, BOMO. MAIS...
... GARDE TES REMERCIEMENTS POUR QUAND ON AURA VRAIMENT RÉUSSI...

ON ME DIT QUE TOUT S'EST BIEN PASSÉ...
... ET QUE NOUS PARTONS POUR ESSELES. ÇA VA FAIRE DU BIEN DE REVOIR UN ENDROIT OÙ ON APPRÉCIE LA CULTURE ET LA CIVILISATION !
JANKS...
... JE CROIS QUE NOTRE AMI JENNIR A BESOIN D'ÊTRE SEUL.
HMMPF. ÇA LUI ARRIVE DE SOURIRE ?

QU'EST-CE QUI L'ATTEND ?
IL Y A À PEINE QUELQUES SEMAINES, IL DISAIT À KAI HODORRA QU'IL NE RENONCERAIT PAS À ÊTRE UN JEDI…
… ET VOILÀ QUE DÉJÀ, IL A FAIT DES COMPROMIS.
JENNIR SE DIT QU'IL A FAIT CELA POUR RESA ET BOMO…
… MAIS JUSQU'OÙ PEUT-IL ALLER TOUT EN RESTANT FIDÈLE À CE QU'IL ÉTAIT ?

MURKHANA, BORDURE EXTÉRIEURE. UNE PLANÈTE ENCORE RÉCEMMENT SOUS CONTRÔLE SÉPARATISTE.
IL S'EST PRODUIT QUELQUE CHOSE SUR CE MONDE QUI A POUSSÉ SON MAÎTRE À L'Y ENVOYER. TACITEMENT, CELA SIGNIFIE QUE LA SITUATION EST DANGEREUSE... QU'UNE ACTION FATALE S'ANNONCE.
DE TELLES MENACES N'INQUIÈTENT PAS VADOR.
C'EST MÊME DANS CE GENRE DE SITUATION QU'IL SE SENT LE PLUS VIVANT... DANS CES MOMENTS-LÀ QU'IL ARRIVE À OUBLIER LA PRISON QU'EST SON ARMURE...
... ET TOUS LES SACRIFICES QU'IL A FAITS POUR ATTEINDRE SA POSITION ACTUELLE, PARMI LES ÊTRES LES PLUS PUISSANTS DE LA GALAXIE.

VADOR PRÉFÉRERAIT QUE CE FAIT SOIT MOINS PRÉSENT À L'ESPRIT DE SON MAÎTRE.
... EN TEMPS VOULU, LE POUVOIR COMBLERA LE VIDE CRÉÉ PAR LES DÉCISIONS QUE VOUS AVEZ PRISES... PAR LES ACTES QUE VOUS AVEZ ACCOMPLIS. UNI À L'ORDRE DES SITH...
... VOUS N'AUREZ PLUS BESOIN **D'AUTRE COMPAGNON** QUE LE CÔTÉ OBSCUR DE LA FORCE.
J'AI APPRIS QU'UN GROUPE DE SOLDATS CLONES A DÉLIBÉRÉMENT REFUSÉ D'APPLIQUER **L'ORDRE 66** SUR MURKHANA...
JE L'IGNO-RAIS.
QUELLE ÉTAIT LA CAUSE DE L'INSUBORDINATION DES SOLDATS, MAÎTRE ?
LA **CONTAGION.**

LA CONTAGION GÉNÉRÉE PAR TANT D'ANNÉES DE COMBAT AUX CÔTÉS DES JEDI.
CLONE OU AUTRE, IL Y A DES LIMITES AU CONDITIONNEMENT D'UN ÊTRE. TÔT OU TARD, MÊME UN SOLDAT SANS GRADE DEVIENT LA SOMME DE SES EXPÉRIENCES.
MAIS VOUS LEUR MONTREREZ LES DANGERS DE LA PENSÉE AUTONOME, SEIGNEUR VADOR... DU REFUS D'OBÉIR AUX ORDRES.
MÉCANIQUEMENT, VADOR FOURNIT LES RÉPONSES ATTENDUES. MAIS SES PENSÉES SONT FOCALISÉES SUR LE SENS CACHÉ DES PAROLES DE SON MAÎTRE...
... SUR LE FAIT QUE LES "DANGERS DE LA PENSÉE AUTONOME" NE VALENT PAS QUE POUR LES CLONES ET LES AUTRES ROUAGES DE LA MACHINE IMPÉRIALE, MAIS POUR LUI AUSSI.
LE MONDE DE VADOR EST SOMBRE, ÉTROIT ET TRÈS STRUCTURÉ, MAIS UN DÉSIR CONTINUE D'ALIMENTER SA RAGE BOUILLONNANTE...
IL SERAIT DONC POSSIBLE QUE DES JEDI AIENT SURVÉCU ?
CE NE SONT PAS VOS PITOYABLES EX-AMIS QUI M'INQUIÈTENT, SEIGNEUR VADOR. JE VEUX QUE CES SOLDATS CLONES SOIENT PUNIS... POUR LEUR RAPPELER À TOUS QUE POUR LE RESTE DE LEUR VIE TRONQUÉE, ILS FERAIENT BIEN DE COMPRENDRE QUI EST LEUR VRAI MAÎTRE.

CALAMAR, SUR LA PLANÈTE ESSELES, DANS LE NOYAU GALACTIQUE.
AH ! ON NE TROUVE PAS DE SERVICE DE CETTE QUALITÉ DANS LA BORDURE INTÉRIEURE…
… NI MÊME DANS LES COLONIES.
NI SUR LE VAISSEAU.
ON OBTIENT LES SERVICES QUE L'ON *PAYE*, CRYS.
JENNIR FERAIT MIEUX DE SE DÉPÊCHER.. IL VA ÊTRE EN RETARD.

OUI… J'ESPÈRE QU'IL N'A PAS EU D'ENNUIS…
"… LES FONCTIONNAIRES LOCAUX FONT PARFOIS DU *ZÈLE*."
NE T'EN FAIS PAS, BOMO…
"… JE SUIS SÛR QUE JENNIR SAIT SE DÉBROUILLER."
CE N'EST PAS POUR JENNIR QUE JE M'INQUIÈTE.

TIENS, QUAND ON PARLE DU LOUP... DIS-NOUS, JENNIR...
... AS-TU RÉUSSI ?
J'AI OBTENU CONFIRMATION DES DIRES DU MARCHAND D'ESCLAVES...
... ET DES INFORMATIONS COMPLÉMEN-TAIRES.
L'HOMME QUI DÉTIENT LA FILLE DE BOMO SE NOMME **DEZONO QUA**.
C'EST LE SEUL HÉRITIER D'UNE RICHE FAMILLE. LES ENQUÊTEURS LOCAUX NOURRISSENT DES SOUPÇONS À SON SUJET, MAIS SON ARGENT LUI ACHÈTE DES PROTECTIONS.
IL EST SOLITAIRE ET PEU AIMÉ. IL PASSE LE PLUS CLAIR DE SON TEMPS DANS SA VILLA FAMILIALE. D'APRÈS LA DESCRIPTION, C'EST PRESQUE UNE FORTERESSE... PERCHÉE AU SOMMET D'UNE MONTAGNE ET GARDÉE PAR UNE PETITE ARMÉE DE DROÏDES.
J'AI COMBATTU ASSEZ LONGTEMPS AU CÔTÉ DES DROÏDES POUR CONNAÎTRE LEURS POINTS FAIBLES.
EXACTEMENT...
... CE POURQUOI NOUS ALLONS ENTREPRENDRE CETTE DERNIÈRE PHASE À **DEUX**...

NON ! IL N'EN EST PAS QUESTION !
J'AI MIS MON ÉPÉE AU SERVICE DE CETTE CAUSE. ET IL Y A ENCORE DE L'ABATTAGE À FAIRE.
J'IRAI JUSQU'AU BOUT !
MOI AUSSI.
JE NE SUIS PAS FAVORABLE À L'ESCLAVAGE. L'ASSERVISEMENT DES ENFANTS ENCORE MOINS. JE CROIS QUE VOUS POUVEZ COMPTER SUR NOUS TOUS.
OH, BIEN SÛR, TOUT LE MONDE SE TOURNE VERS LE PHINDIEN.
JE N'AI JAMAIS DIT QUE JE N'EN ÉTAIS PAS !

UN REPAS SOMPTUEUX, E-10. TU T'ES SURPASSÉ !
MERCI, MAÎTRE QUA. VOUDRIEZ-VOUS UN DESSERT, CE SOIR ?
NON ! TOUT DESSERT GÂTERAIT CETTE EXPÉRIENCE.
LE DÎNER DE CE SOIR ÉTAIT VRAIMENT...
QUEL EST CE *GRONDEMENT* ?

ENGIN INCONNU À LA RAMPE PRINCIPALE.
IL NE CORRESPOND À AUCUN VÉHICULE DES FORCES DE L'ORDRE, NI À CEUX DE NOS VISITEURS ENREGISTRÉS.... INTENTIONS INCONNUES. ÉVENTUELLEMENT HOSTILES.

Nous sommes attaqués ! Il y a des intrus dans nos murs !
Maître... vous devriez vous mettre à l'abri... Aah !
TU SAIS CE QUE TU AS À FAIRE, BOMO.
OUI. RATTY, JANK, AVEC MOI !
HEREN, TU PRENDS LE REZ-DE-CHAUSSÉE AVEC MEZGRAF ET VAKIER !
MAIS OÙ VAS-TU... ?
JE VOUS RETROUVE À L'ÉTAGE. ALLEZ-Y !
HEU, TRÈS BIEN. EN AVANT. VOUS AVEZ ENTENDU... LE ***GÉNÉRAL***.
"GÉNÉRAL". À CROIRE QUE LE COMMANDEMENT, UNE FOIS ASSUMÉ, VOUS COLLE À LA PEAU.

DANS LE PASSÉ, JENNIR EN AURAIT DIT AUTANT DE LA FORMATION DE JEDI.
MAIS IL A ABANDONNÉ TANT DE SES ENSEIGNEMENTS AU COURS DE SA QUÊTE POUR EN ARRIVER À CE POINT.
IL CRAINT DE N'EN AVOIR CONSERVÉ QUE SON LIEN AVEC LA FORCE…
… ET CE, PAR PUR SOUCI PRATIQUE.
JENNIR CONNAÎT LES DANGERS DU POUVOIR SANS LIMITES. MAIS À CET INSTANT, IL S'EN MOQUE.
TOUTES SES PENSÉES SONT TOURNÉES VERS RESA VERTEMOUSSE.
S'IL PARVIENT À LA SAUVER, PEUT-ÊTRE CELA PEUT-IL RACHETER SES DERNIERS ACTES… LE SAUVER…
… DE L'OBSCURITÉ.
C'EST LÀ… CETTE CONNEXION EST DIRECTEMENT RELIÉE AU CENTRE DE COMMANDE DES DROÏDES.
BIEN. FIXE LA CHARGE !

ACCÉLÈRE, RATTY !
IL Y A D'AUTRES DROÏDES QUI ARRIVENT !
C'EST FAIT !
SQUEE!
BZZ!
NE VOUS ÉLOIGNEZ PAS... NOUS SOMMES PRESQUE À MON VAISSEAU...
ZZZT!
QUE... ?!

H2 !
VITE…
… PRÉPARE LE VAISSEAU POUR…
OÙ EST LA PETITE NOSAURIENNE ?

OÙ EST MA FILLE ? OÙ EST LA PETITE NOSAURIENNE ?
JE SUIS SÛR QUE MON MAÎTRE NE VOUDRAIT PAS QUE JE RÉVÈLE...
ÉCOUTEZ, JE SUIS UN HOMME FORTUNÉ. TOUT HOMME A SON PRIX.
JE SUIS SÛR QUE VOUS POUVEZ ME DONNER UN CHIFFRE QUI NOUS PERMETTRA DE NOUS SÉPARER EN BONS TERMES...
LE PRIX DE VOTRE LIBERTÉ EST LA RESTITUTION DE LA FILLE DE MON AMI.
JENNIR ! TU L'AS TROUVÉE ?
AH. SA FILLE.
LE PRIX MONTE TOUJOURS, N'EST-CE PAS, QUAND LES LIENS DU SANG SONT EN JEU.
C'EST LUI ? C'EST CE TYPE-LÀ ?
DITES-MOI OÙ ELLE EST !

JENNIR... ! AH.
ET EN VOILÀ D'AUTRES. TOUT CE MONDE POUR UNE PETITE ?
CELA SE DÉFEND. ELLE AVAIT QUELQUE CHOSE... DE SPÉCIAL.
COMMENT CELA, ELLE "AVAIT" ?
VOUS ARRIVEZ TROP TARD. ELLE EST MORTE...
COMME TOUS CEUX QUE J'AI ACHETÉS AU FIL DES ANNÉES.
POURQUOI ? POURQUOI ACHETER UN ENFANT POUR LE TUER ?

RIEN NE M'EN EMPÊCHAIT.
ET POUR LA MANGER, BIEN SÛR.
ELLE ÉTAIT DÉLICIEUSE.
BDOW! BDOW! BDOW!

TU L'AS TUÉ.
TU...
OUI.
QU'EST-CE QUI T'EN DONNAIT LE DROIT ?!
IL A TUÉ MA FILLE ! C'ÉTAIT MON DROIT DE LA VENGER !
POURQUOI NE M'AS-TU PAS LAISSÉ LE TUER ?!

BOMO, TUER CET HOMME N'AURAIT PAS FAIT REVENIR TA FILLE ... CELA N'AURAIT PAS CHANGÉ SON SORT...
... NI ALLÉGÉ TON CHAGRIN. JE L'AI TUÉ POUR TE PROTÉGER DE TOI-MÊME.
EN LE TUANT, TU AURAIS PERDU UN PEU DE TON ÂME.
MON ÂME ?!
SANS MESA... SANS RESA... J'AI DÉJÀ PERDU MON ÂME ! ET VOILÀ QUE TU ME VOLES LA DERNIÈRE CHOSE QUI ME RESTAIT !
LA GUERRE NE T'A-T-ELLE DONC RIEN APPRIS ?
TU CROIS QUE TU SAIS TOUJOURS CE QUI EST LE MIEUX POUR TOUT LE MONDE ? VA TE FAIRE VOIR, JEDI !
JEDI... ?

LES JEDI DISAIENT AUTREFOIS QUE L'AVENIR ÉTAIT TOUJOURS EN MOUVEMENT, ET DIFFICILE À DÉCHIFFRER…
… QUE SEULS CEUX QUI SE TOURNAIENT VERS LE CÔTÉ OBSCUR POUVAIENT ENTREVOIR SES POSSIBILITÉS.
SES POSSIBILITÉS ?
OU SON CARACTÈRE INÉVITABLE ?

AU FOND, CE N'EST PEUT-ÊTRE PAS SI MAUVAIS D'AVOIR UN JEDI À BORD…
C'EST ÇA… COMME SI *UNE* PRIME SUR NOS TÊTES NE SUFFISAIT PAS.
PEUT-ÊTRE VAUT-IL MIEUX *IGNORER* CE QUE RÉSERVE L'AVENIR…
… SURTOUT LORSQUE L'ON A ASSEZ À FAIRE AVEC SES MALHEURS PRÉSENTS.

QUE L'AVENIR RESTE DONC INCONNU... UN MYSTÈRE.
MAIS DASS JENNIR NE PEUT PAS FUIR SON PASSÉ.
LE MIEUX QU'IL PUISSE ESPÉRER EST D'EN TIRER LES LEÇONS ET DE NE PAS RÉPÉTER SES ERREURS.
TOUT CE À QUOI IL PEUT SE RACCROCHER, C'EST AUX VÉRITÉS QUE SA FORMATION LUI A INCULQUÉES.

PUIS, IL PENSE À TOUS LES ACTES NON JEDI QU'IL A COMMIS...
... AUX TORTS QU'IL A INFLIGÉS AU NOM DU BIEN...
... À TOUTES LES CERTITUDES QU'IL A FAIT PASSER AVANT LES BESOINS ET LES VIES DE CEUX QU'IL APPELLE SES AMIS...
QUAND BIEN MÊME L'AVENIR SERAIT UNE ROUTE QUI NE MÈNE NULLE PART...
... IL N'A PAS D'AUTRE CHOIX QUE LA SUIVRE, UN PAS APRÈS L'AUTRE.
FIN.

STAR WARS
DARK TIMES

PARALLÈLES

Scénario
RANDY STRADLEY

Dessin
DAVE ROSS & LUI ANTONIO

Couleur
ALEX WALD

Soixante heures avant l'émission de l'ordre 66.
Saleucami. Les armées de la République viennent d'y remporter une grande victoire sur leurs ennemis séparatistes. La fin de la guerre des clones est en vue, mais l'heure n'est pas encore aux célébrations.
Quelle mission vous a-t-on affectée, à Jeisel et toi, K'Kruhk ?
Mygeeto. Maître Ki-Adi-Mundi a une armée au sol qui nous attend. On part tout de suite.
Et toi et Aayla, où allez-vous ?
Elle va à Felucia. J'emmène les troupes à Boz Pity pour les remettre sur pied. Ensuite, on part pour Kashyyyk.
Que la Force soit avec vous.
On se retrouvera après la guerre, Quinlan.

ON APPROCHE DE LA JONCTION DE LA ROUTE DE BRAXANT, GÉNÉRAUX. NOUS ALLONS FAIRE UN SAUT TEMPORAIRE EN HYPERESPACE.
TRÈS BIEN, CAPITAINE. CONTINUEZ.
ON DIRAIT QU'ON EST PILE DANS LES TEM..
STATIONS DE COMBAT ! CHASSEURS SÉPARATISTES SUR VOTRE GAUCHE !

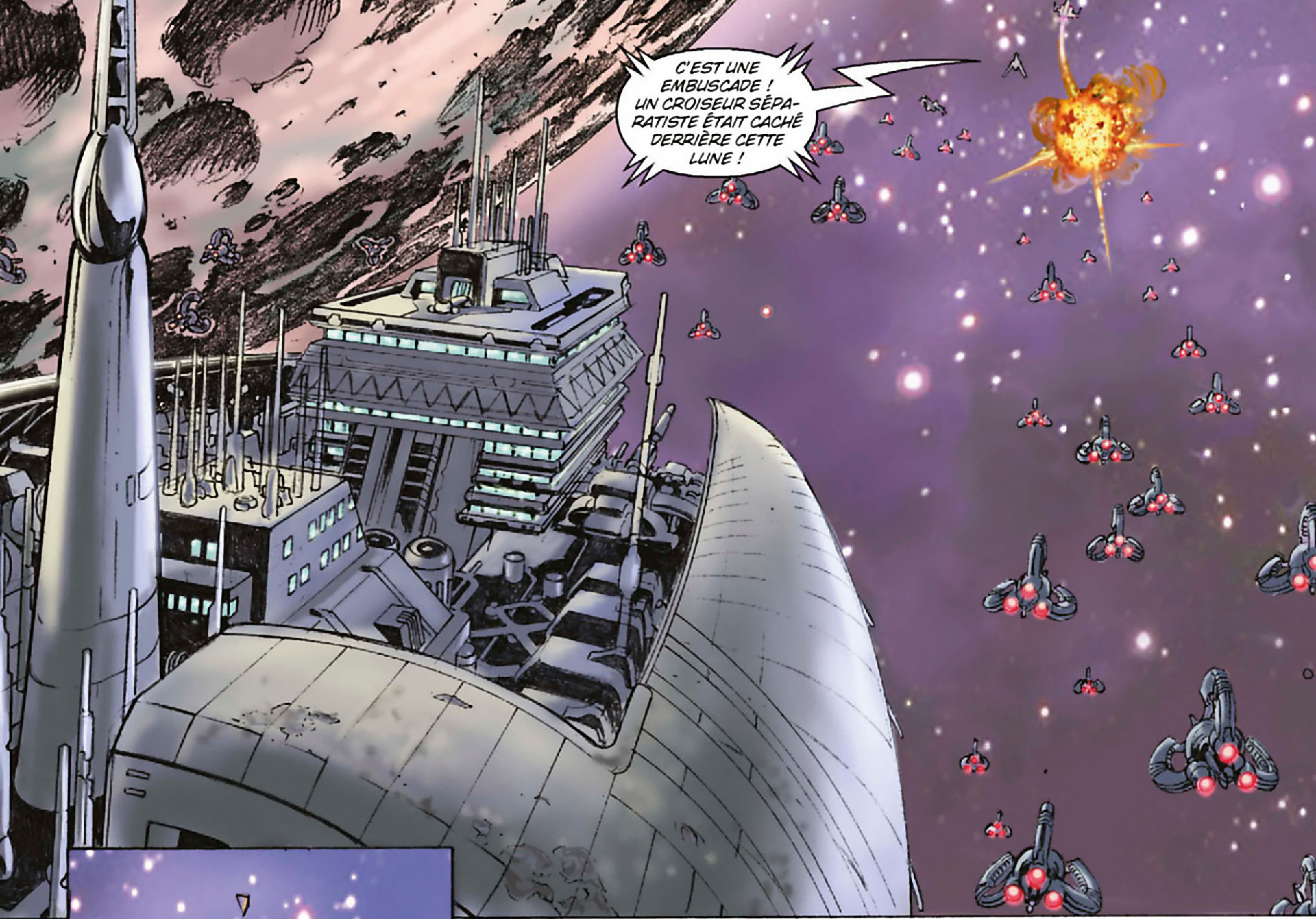
C'EST UNE EMBUSCADE ! UN CROISEUR SÉPARATISTE ÉTAIT CACHÉ DERRIÈRE CETTE LUNE !

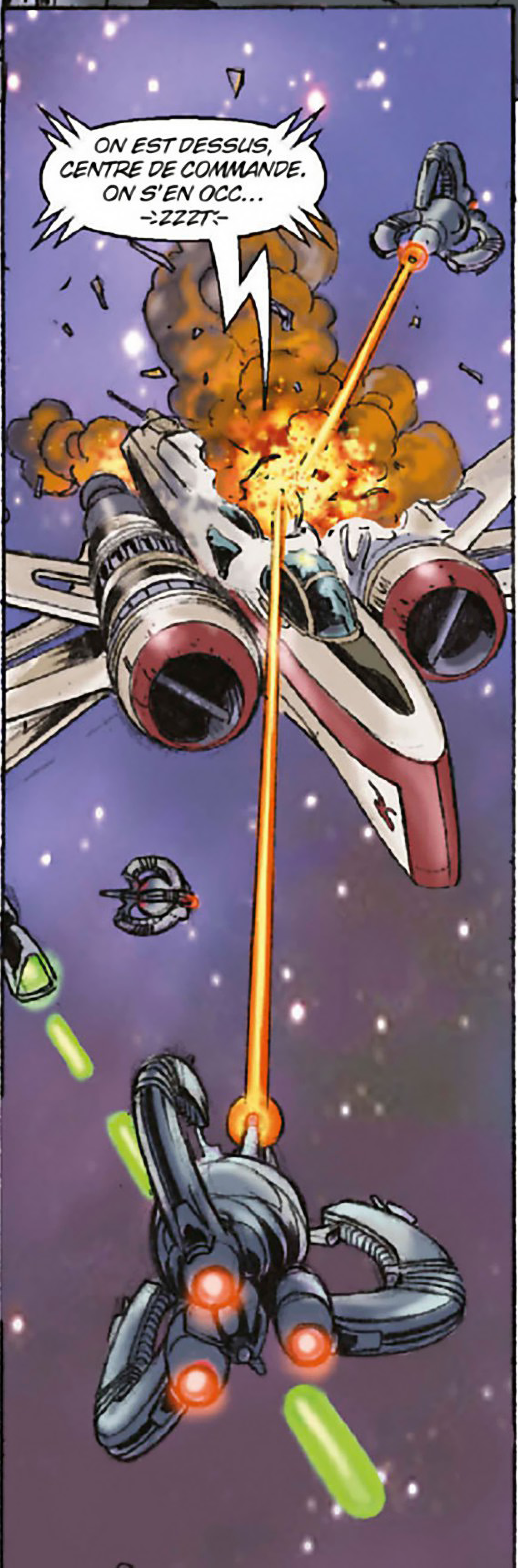
ON EST DESSUS, CENTRE DE COMMANDE. ON S'EN OCC... -ZZZT-

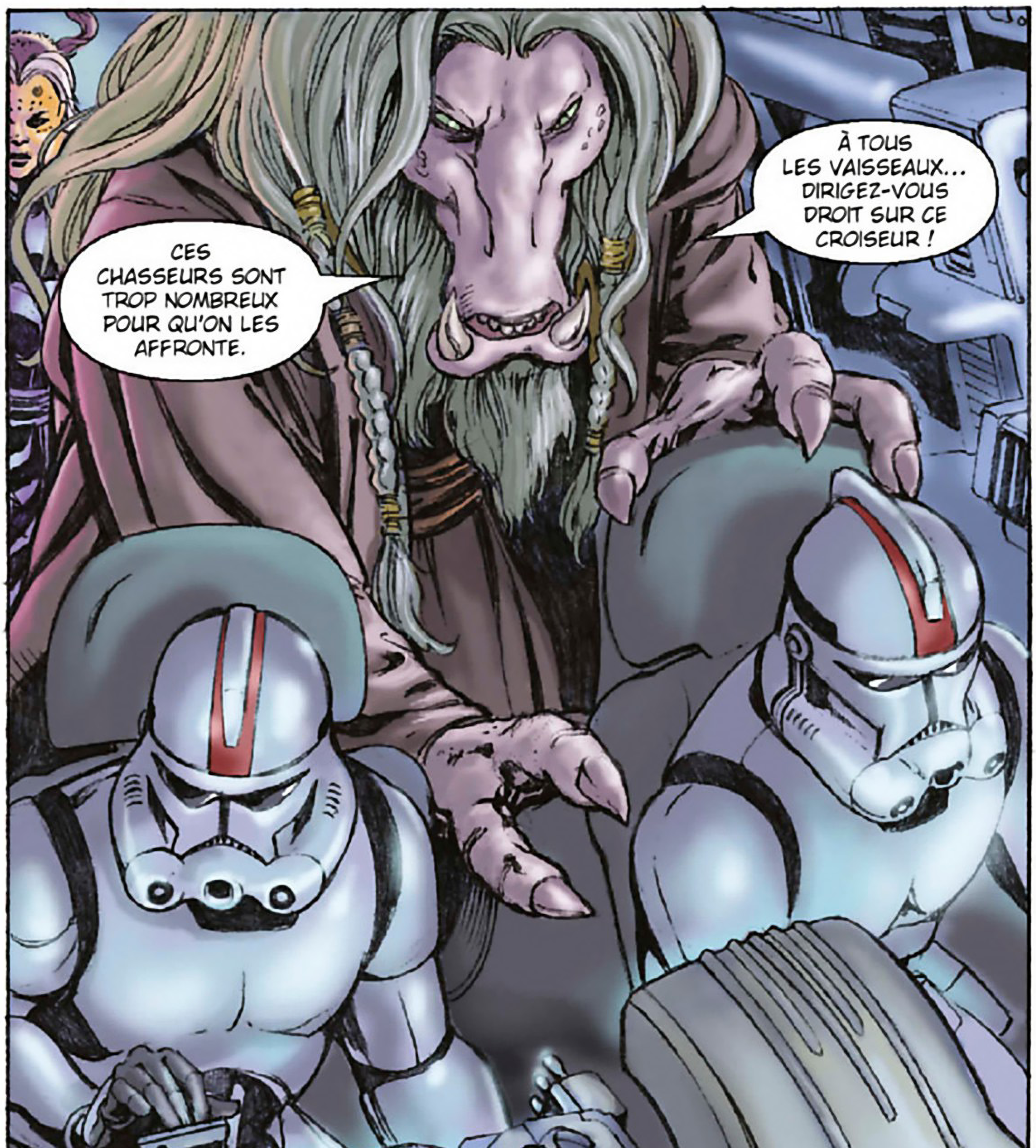
CES CHASSEURS SONT TROP NOMBREUX POUR QU'ON LES AFFRONTE.
À TOUS LES VAISSEAUX... DIRIGEZ-VOUS DROIT SUR CE CROISEUR !

À PLEINE VITESSE ! VISEZ LE PONT DU CROISEUR... FEU À VOLONTÉ !
"SOIXANTE-DIX DEGRÉS AU NORD À MON SIGNAL..."
QUAND TU VEUX, K'KRUHK !
... MAIN-TENANT !
EXÉCUTEZ LE SAUT EN HYPER-ESPACE !
REÇU.

EXCELLENT RÉFLEXE. JE NE CROYAIS PAS QUE ÇA ALLAIT MARCHER.
LA FORCE ÉTAIT AVEC TOI.
OUI, MAIS PARFOIS, LA CHANCE AUSSI EST DE NOTRE CÔTÉ.
DEET! DEET!
DES ENNUIS, GÉNÉRAL.
ET PARFOIS, JEISEL...
DEET! DEET! DEET!
"... ELLE NOUS FAIT DÉFAUT."
"JE CONTACTE KI-ADI-MUNDI POUR LUI EXPLIQUER NOTRE SITUATION. CAPITAINE, CAP SUR LE SYSTÈME DE BOGDEN. ON POURRA Y FAIRE LES RÉPARATIONS..."
"... AU CENTRE DE FORMATION JEDI. SI LE VAISSEAU TIENT JUSQUE-LÀ."

QUI EST-CE, MAÎTRE MAHN ?
C'EST ÇA, NOTRE TRANSPORT POUR REGAGNER LE TEMPLE ?
BIENVENUE À BOGDEN TROIS. JE SUIS MAÎTRE DU MAHN, ET VOICI LE CLAN DES HAWKBATS VOLANTS.
SALUT À VOUS. JE SUIS MAÎTRE K'KRUHK, ET VOICI MAÎTRE JEISEL.
J'ESPÈRE QUE NOTRE ARRIVÉE IMPROMPTUE N'A PAS PERTURBÉ VOS COURS...
!
REGARDEZ ! DES SOLDATS... !
CELUI-LÀ EST CAPITAINE !

VOUS VOUS ÊTES FAIT ÇA À LA GUERRE ? VOUS VOUS ÊTES DÉJÀ BATTU CONTRE UN DROÏDEKA ?
HEU...
... CE N'ÉTAIT QU'UN DROÏDE DE COMBAT CLASSIQUE. MAIS OUI, ON A PARTICIPÉ À DES COMBATS...
JE PARIE QUE VOUS ÊTES TRÈS COURAGEUX.
ÇA SUFFIT, LES HAWKBATS. LES SOLDATS ONT DU TRAVAIL... ET VOUS AUSSI.
VOUS DEVREZ AIDER MAÎTRE PIRU À PRÉPARER UN REPAS POUR HONORER NOS INVITÉS.
POUVEZ-VOUS M'EXPLIQUER CE QUI SE PASSE DANS CETTE GUERRE, MAÎTRE JEISEL ? NOUS AURIONS DÛ RETOURNER AU TEMPLE IL Y A PLUSIEURS JOURS...
... MAIS APRÈS L'ATTAQUE SUR CORUSCANT, MAÎTRE YODA NOUS A DEMANDÉ D'ATTENDRE ICI QUE LA SITUATION SOIT PLUS SÛRE...

J'ESPÈRE QUE LE REPAS ÉTAIT À VOTRE GOÛT, MAÎTRE JEISEL.
TU N'AS PAS IDÉE, PIRU. ON SE NOURRIT DE RATIONS DEPUIS DES SEMAINES. CE CHANGEMENT ÉTAIT LE BIENVENU ! N'EST-CE PAS, CAPITAINE ?
JE NE ME PLAINS PAS DES RATIONS, GÉNÉRAL.
ON DEVRAIT SE REMETTRE AU TRAVAIL SUR LA NAVETTE, GÉNÉRAL.
CELA PEUT ATTENDRE DEMAIN. JE CROIS QUE VOS HOMMES MÉRITENT AU MOINS UNE NUIT DE REPOS, PAS VOUS ?
ON DIRAIT QUE LA GUERRE EST BIENTÔT FINIE, MONSIEUR.
ON NE VOUDRAIT PAS MANQUER LA FIN.
INTÉRESSANT...

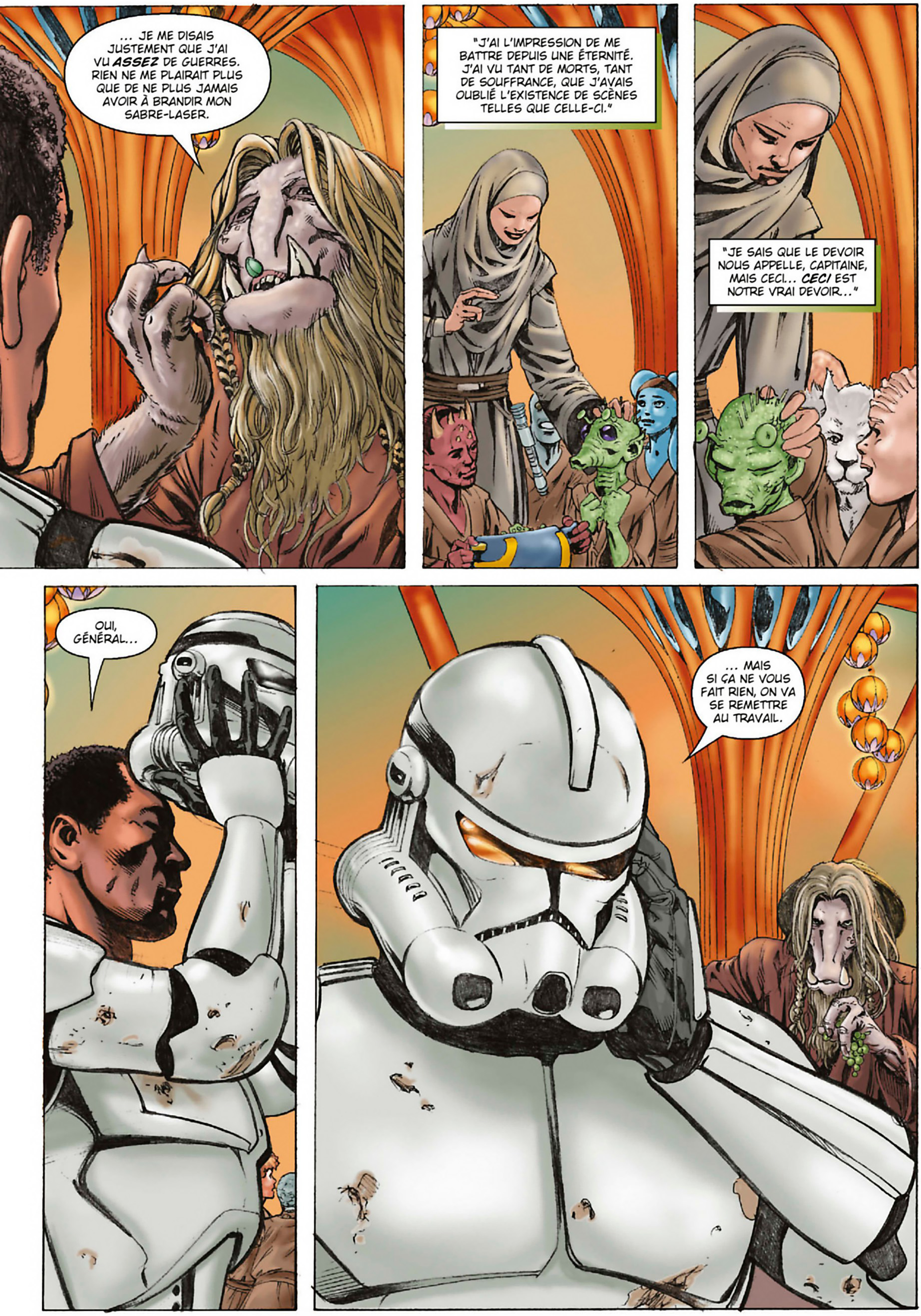
... JE ME DISAIS JUSTEMENT QUE J'AI VU ASSEZ DE GUERRES. RIEN NE ME PLAIRAIT PLUS QUE DE NE PLUS JAMAIS AVOIR À BRANDIR MON SABRE-LASER.
"J'AI L'IMPRESSION DE ME BATTRE DEPUIS UNE ÉTERNITÉ. J'AI VU TANT DE MORTS, TANT DE SOUFFRANCE, QUE J'AVAIS OUBLIÉ L'EXISTENCE DE SCÈNES TELLES QUE CELLE-CI."
"JE SAIS QUE LE DEVOIR NOUS APPELLE, CAPITAINE, MAIS CECI... CECI EST NOTRE VRAI DEVOIR..."
OUI, GÉNÉRAL...
... MAIS SI ÇA NE VOUS FAIT RIEN, ON VA SE REMETTRE AU TRAVAIL.

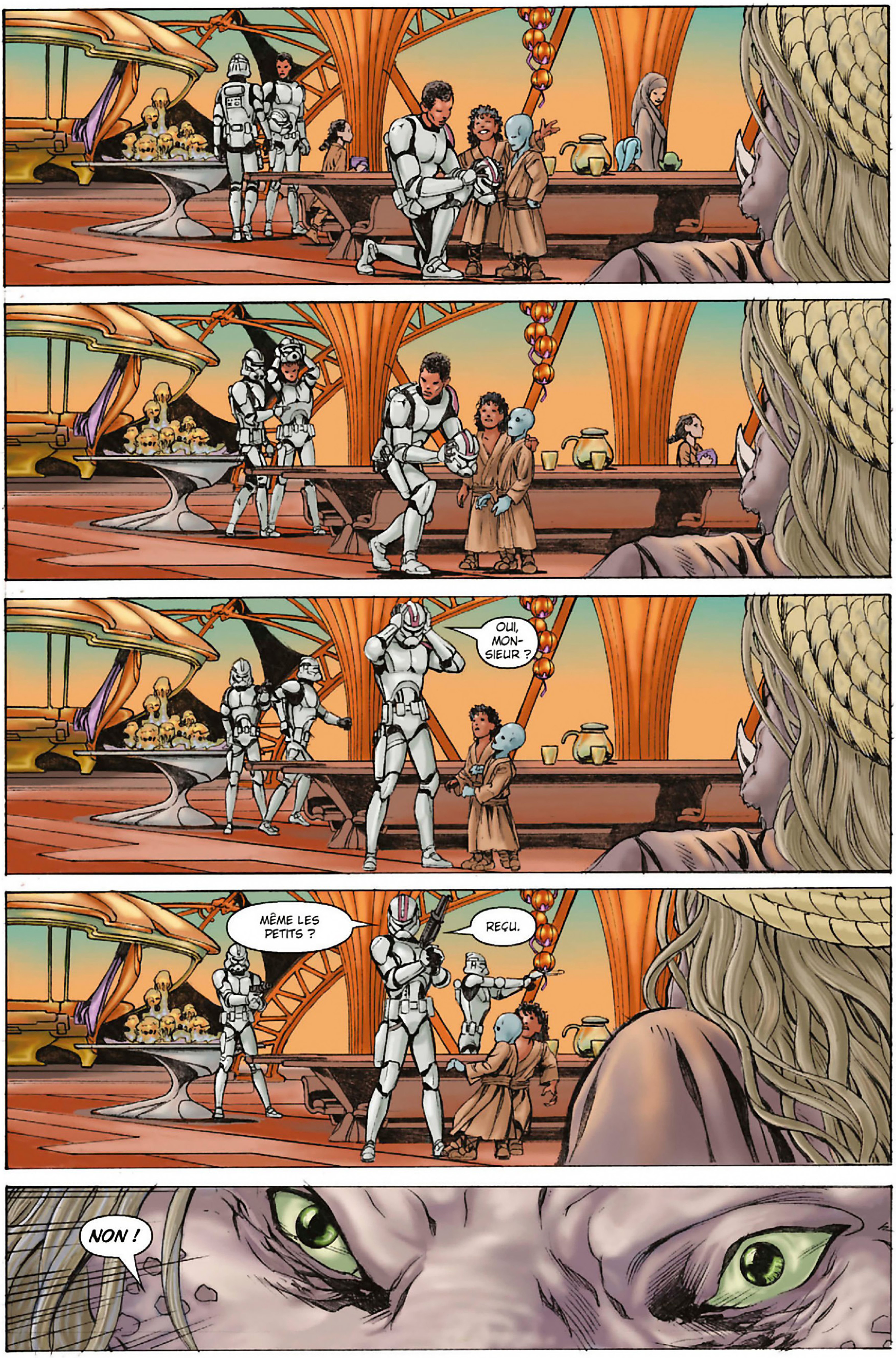
OUI, MON-SIEUR ?
MÊME LES PETITS ?
REÇU.
NON !

BDOW!
QUE SE PASSE-T-IL ? POURQUOI TIRENT-ILS ?
JE NE SAIS PAS. BLOQUEZ LES TIRS !
LES PETITS !
BLOQUEZ LES TIRS !

ALLEZ, VITE… SORTEZ D'ICI !
UHN ! COUREZ, LES ENFANTS !
MAÎTRE MAHN !

MAÎTRE MAHN !
POUR-QUOI ?!

COUREZ !
JEISEL... PRENDS LA NAVETTE !
JEISEL...
EMMÈNE PIRU. QUELQU'UN DOIT GARDER CETTE PORTE.
TU PILOTES MIEUX QUE MOI. VAS-Y !
SAUVE LES PETITS. ALLEZ !

JEISEL SAIT QUE LES SOLDATS VONT LA SUBMERGER EN QUELQUES SECONDES.
PUIS, ILS POURSUIVRONT K'KRUHK ET LES ENFANTS.
À LA NAVETTE !
MAIS PEUT-ÊTRE Y A-T-IL UN MOYEN DE LES ARRÊTER ? TOUS.
LE SOLDAT PORTE UN DÉTONATEUR THERMAL.
UNE SIMPLE PRESSION DE LA FORCE LE...
... DÉCLENCHERA.
JEISEL...

MAÎTRE JEISEL… NOUS DEVONS L'ATTENDRE.
JEISEL NE VIENDRA PAS.
LES SOLDATS… POURQUOI NOUS ONT-ILS ATTAQUÉS ?
JE NE SAIS PAS.
VOUS CROYEZ QU'ILS VONT NOUS SUIVRE ?
JE NE SAIS PAS.
OÙ ALLONS-NOUS ?
TANT DE QUESTIONS. ET UNE SEULE RÉPONSE.
JE L'IGNORE.

Deux mois plus tard...
Pizkoss, dans le secteur du Noyau Central.
Cours, Bomo ! Tu dois suivre mon rythme !
Je suis derrière toi, Ratty ! Si tu ralentis, je te marche dessus !
Par ici !
Ack !
Je crois qu'on les a semés...
Je savais que j'aurais dû éteindre le transpondeur du Uhumele après Orvax.
Allez ! C'est par là pour...

... LE... OUPS !
MEEKERDIN-MAA... TU DEVRAIS REGARDER OÙ TU VAS !
JANKS !
JANKS, RE-LÈVE-TOI !
ON DOIT FILER !
CHAQUE CHOSE EN SON TEMPS. JE RAMASSE MES SACS.
TU NE VAS PAS CROIRE CE QUE J'AI TROUVÉ...
ILS SONT LÀ !
?
FEU !
BDOOW !

T'ES MALADE ? TU NE PEUX PAS DESCENDRE TOUT L'EMPIRE !
COURS !
COURS, JANKS !
MAIS...
... OH.

CRYS ! CRYS, RÉPONDS !
ON A DES ENNUIS AVEC LES IMPÉRIAUX !
T'AS PAS D'AUTRES SCOOPS, RATTY ?
SNIFFLES... ON RÉPARTIT LA PROPULSION À PARTS ÉGALES ENTRE L'AVANT ET L'ARRIÈRE, J'AI DIT.
OUI, OUI.
"... J'AI ENTENDU. C'EST FAIT."
QUE... ?
HALTE !

RÉPULSEURS ENCLENCHÉS. MOTEURS À PLEINE PUISSANCE. ON S'ACCROCHE.
GAH !
ILS Y SONT ! TIRE... TIRE !
C'EST MARRANT, NON ?
FERME-LA !

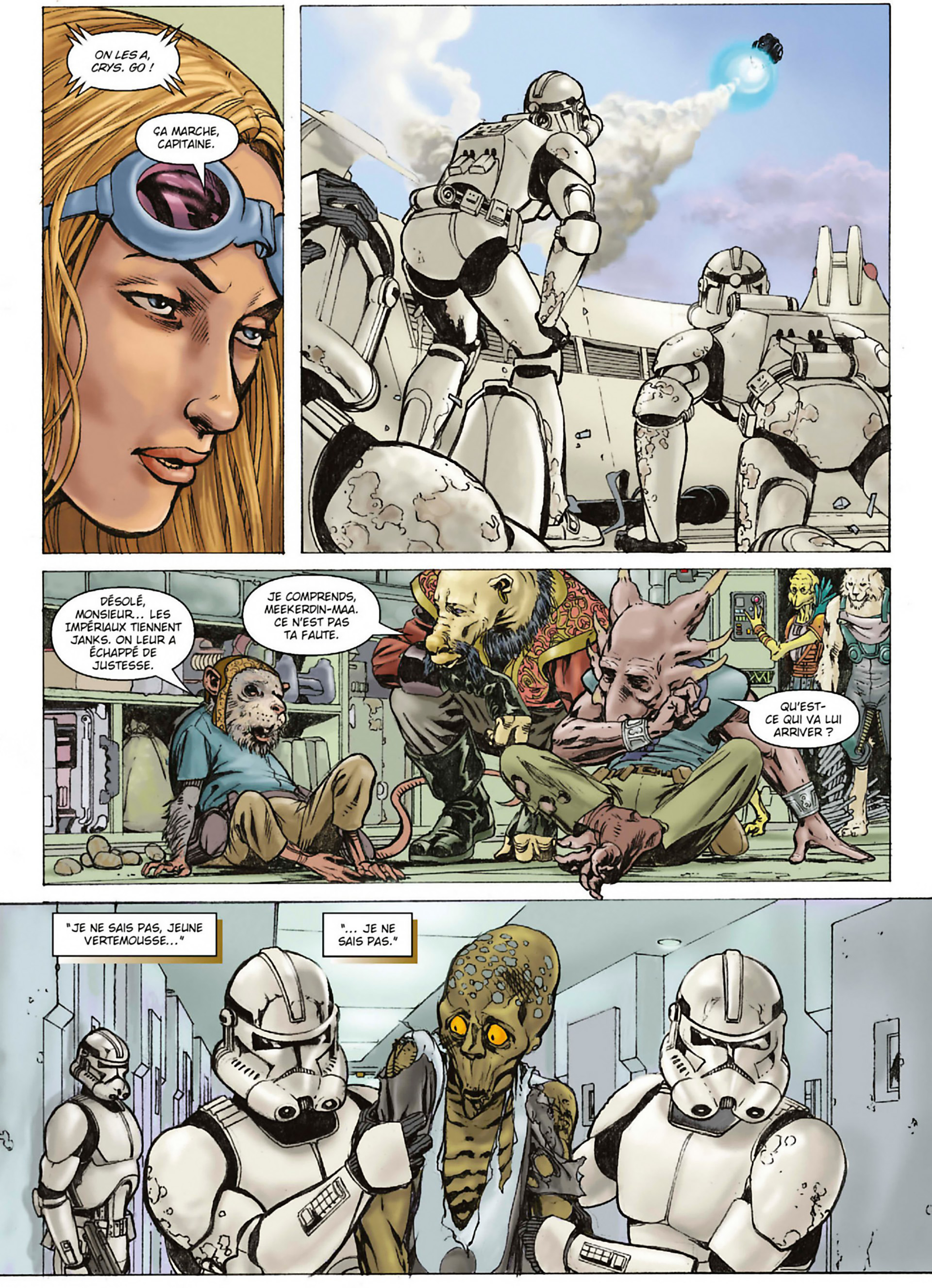
ON LES A, CRYS. GO !
ÇA MARCHE, CAPITAINE.
DÉSOLÉ, MONSIEUR… LES IMPÉRIAUX TIENNENT JANKS. ON LEUR A ÉCHAPPÉ DE JUSTESSE.
JE COMPRENDS, MEEKERDIN-MAA. CE N'EST PAS TA FAUTE.
QU'EST-CE QUI VA LUI ARRIVER ?
"JE NE SAIS PAS, JEUNE VERTEMOUSSE…"
"… JE NE SAIS PAS."

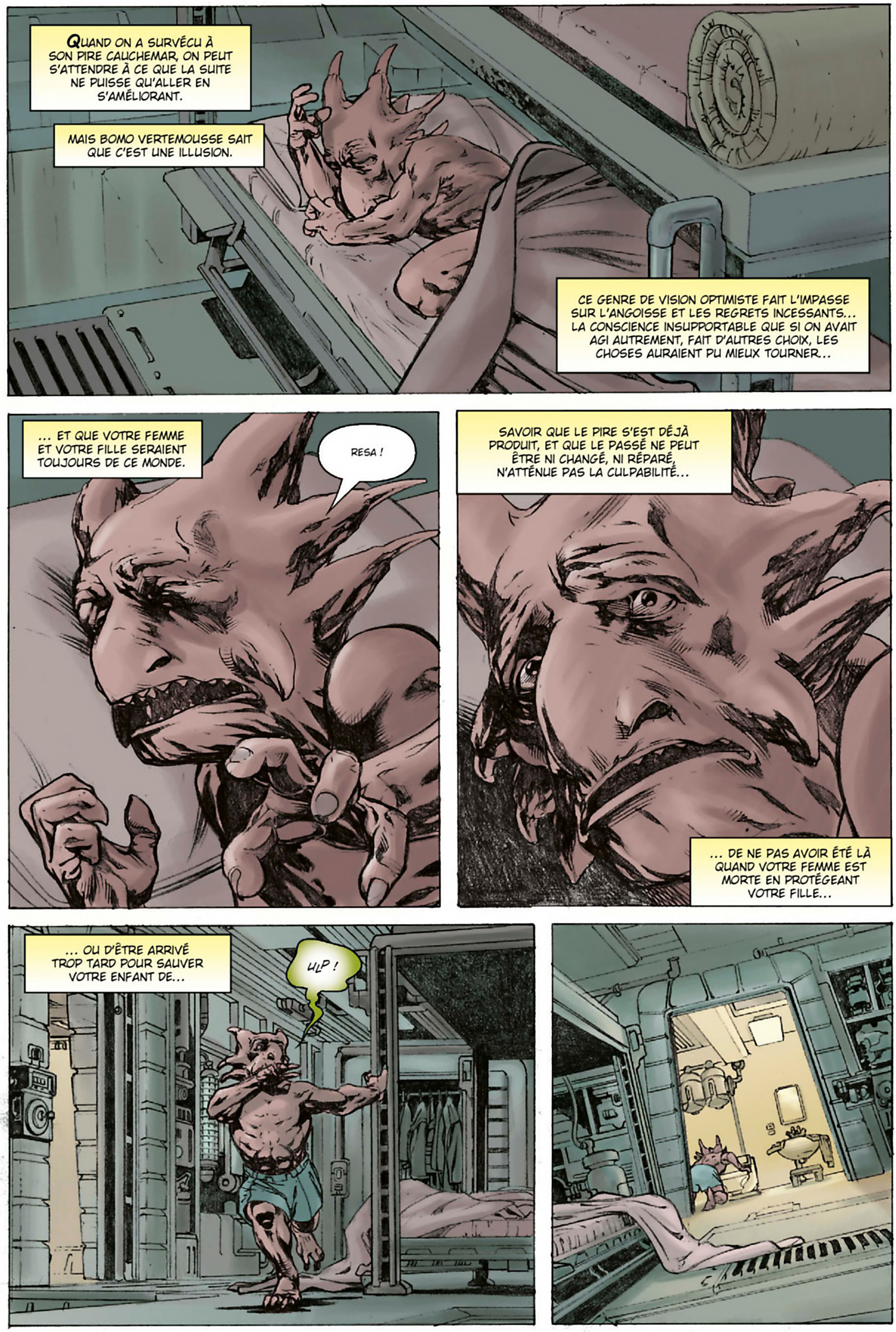
QUAND ON A SURVÉCU À SON PIRE CAUCHEMAR, ON PEUT S'ATTENDRE À CE QUE LA SUITE NE PUISSE QU'ALLER EN S'AMÉLIORANT.
MAIS BOMO VERTEMOUSSE SAIT QUE C'EST UNE ILLUSION.
CE GENRE DE VISION OPTIMISTE FAIT L'IMPASSE SUR L'ANGOISSE ET LES REGRETS INCESSANTS... LA CONSCIENCE INSUPPORTABLE QUE SI ON AVAIT AGI AUTREMENT, FAIT D'AUTRES CHOIX, LES CHOSES AURAIENT PU MIEUX TOURNER...
... ET QUE VOTRE FEMME ET VOTRE FILLE SERAIENT TOUJOURS DE CE MONDE.
RESA !
SAVOIR QUE LE PIRE S'EST DÉJÀ PRODUIT, ET QUE LE PASSÉ NE PEUT ÊTRE NI CHANGÉ, NI RÉPARÉ, N'ATTÉNUE PAS LA CULPABILITÉ...
... DE NE PAS AVOIR ÉTÉ LÀ QUAND VOTRE FEMME EST MORTE EN PROTÉGEANT VOTRE FILLE...
... OU D'ÊTRE ARRIVÉ TROP TARD POUR SAUVER VOTRE ENFANT DE...
ULP !

NON. LE CAUCHEMAR N'EST PAS FINI QUAND ON LE REVIT NUIT APRÈS NUIT... QUAND LE PASSÉ SUBMERGE LE PRÉSENT MÊME QUAND ON EST ÉVEILLÉ...
!
RATTY ! RÉVEILLE-TOI !
LES MOTEURS SONT ARRÊTÉS ! IL A DÛ SE PASSER UN...
... TRUC.

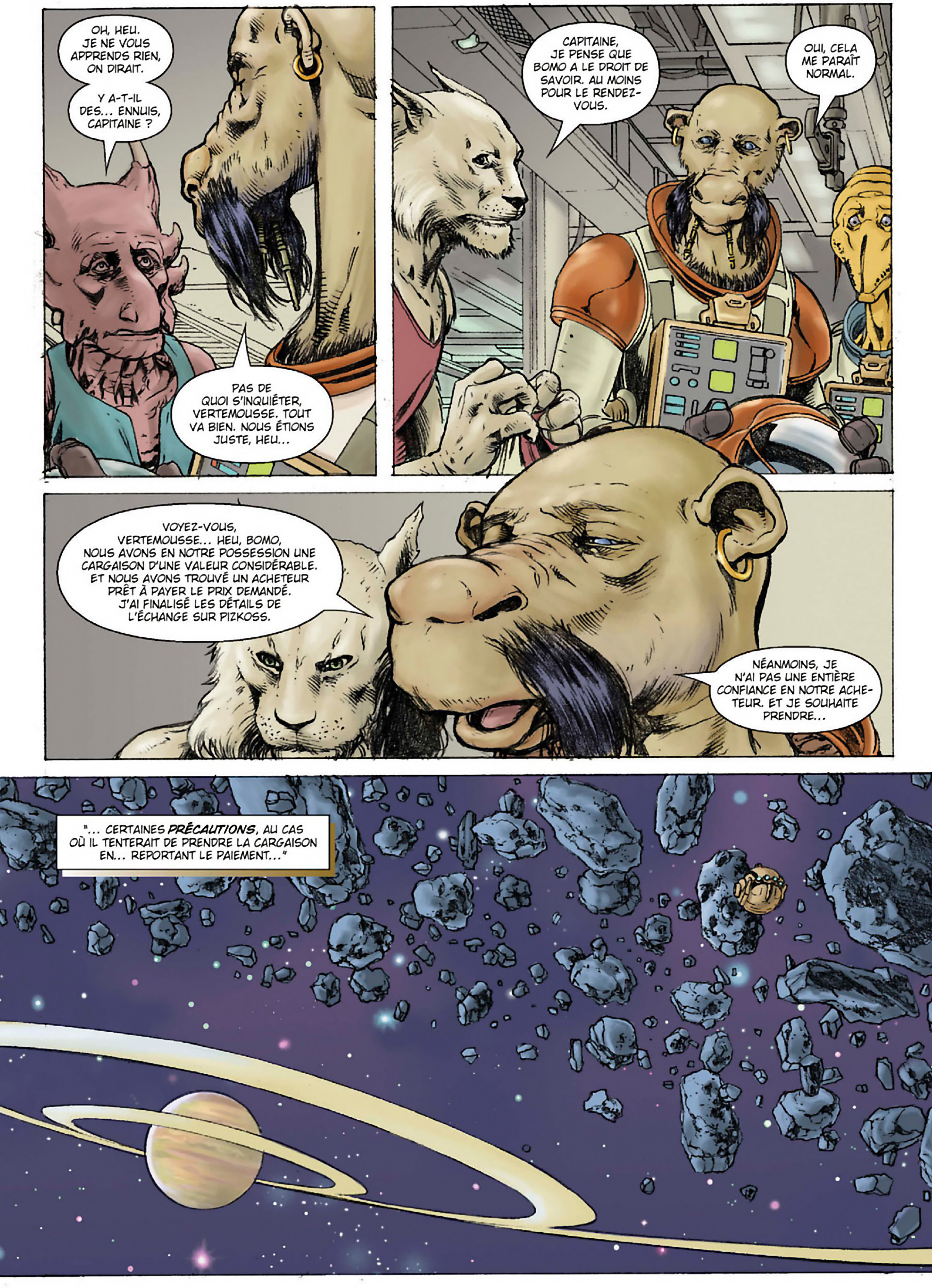
OH, HEU. JE NE VOUS APPRENDS RIEN, ON DIRAIT.
Y A-T-IL DES... ENNUIS, CAPITAINE ?
PAS DE QUOI S'INQUIÉTER, VERTEMOUSSE. TOUT VA BIEN. NOUS ÉTIONS JUSTE, HEU...
CAPITAINE, JE PENSE QUE BOMO A LE DROIT DE SAVOIR. AU MOINS POUR LE RENDEZ-VOUS.
OUI, CELA ME PARAÎT NORMAL.
VOYEZ-VOUS, VERTEMOUSSE... HEU, BOMO, NOUS AVONS EN NOTRE POSSESSION UNE CARGAISON D'UNE VALEUR CONSIDÉRABLE. ET NOUS AVONS TROUVÉ UN ACHETEUR PRÊT À PAYER LE PRIX DEMANDÉ. J'AI FINALISÉ LES DÉTAILS DE L'ÉCHANGE SUR PIZKOSS.
NÉANMOINS, JE N'AI PAS UNE ENTIÈRE CONFIANCE EN NOTRE ACHETEUR. ET JE SOUHAITE PRENDRE...
"... CERTAINES *PRÉCAUTIONS*, AU CAS OÙ IL TENTERAIT DE PRENDRE LA CARGAISON EN... REPORTANT LE PAIEMENT..."

ÉVIDEMMENT, JE COMPRENDS. VOUS VOULEZ PLANQUER LE TRUC À L'ABRI JUSQU'À CE QUE L'ACHETEUR ALLONGE LES CRÉDITS. LOGIQUE.
ALORS, ON VEND QUOI ?
CELA DOIT RESTER UN SECRET BIEN GARDÉ, JE LE CRAINS. CE N'EST PAS QUE NOUS N'AYONS PAS CONFIANCE, MAIS ENFIN...
PAS DE PROBLÈME, JE PIGE...
... JE SUIS ENCORE "LE NOUVEAU". JE NE VOUS EN VEUX PAS.
MAIS JE PEUX PEUT-ÊTRE VOUS AIDER ? JE PARIE QUE LA COMBI DE RATTY M'IRAIT. JE POURRAIS...
HEU, BON... JE FERAIS MIEUX DE REMPLACER LE TRANSPONDEUR DU VAISSEAU.
ÇA AURAIT DÛ ÊTRE FAIT APRÈS ORVAX IV...

JE CROIS QUE JE VAIS RETOURNER ME COUCHER...
BOMO, ATTENDS. TU NE VEUX PAS QU'ON PRENNE UN CAFÉ ?
PEU APRÈS...
JE SAIS QUE ÇA N'A PAS ÉTÉ FACILE POUR TOI...
BAH, PAS DE PROBLÈME. PAS BESOIN DE PARLER DE ÇA.
D'ACCORD. MAIS...
"... HEREN T'AIME BIEN, BOMO. COMME NOUS TOUS. MAIS LA CONFIANCE, ÇA PREND DU TEMPS."
"TU FINIRAS PAR FAIRE PARTIE DE LA 'FAMILLE'. MAIS HEREN N'EST PAS ARRIVÉ LÀ OÙ IL EST..."
"... EN RÉVÉLANT TOUT À TOUS CEUX QU'IL CROISAIT."

ET TOI, CRYS ? DEPUIS COMBIEN DE TEMPS ES-TU AVEC HEREN ? COMMENT AS-TU GAGNÉ SA CONFIANCE ?
JE SAIS CE QUE TU AS PERDU, BOMO. NOS HISTOIRES NE SONT PAS SI DIFFÉ-RENTES.
"LA MIENNE A COMMENCÉ SUR NADIEM. C'ÉTAIT QUELQUES MOIS APRÈS LE DÉBUT DE LA GUERRE. LA RÉPUBLIQUE N'A PAS PU BLOQUER L'ATTAQUE DES DROÏDES."
"MON MARI A ÉTÉ TUÉ, NOTRE MAISON... TOUT NOTRE VILLAGE A ÉTÉ DÉTRUIT. LE SEUL ESPOIR ÉTAIT DE QUITTER LA PLANÈTE. MAIS CHAQUE VÉHICULE N'AVAIT QU'UN NOMBRE DE PLACES LIMITÉ, ET ON SAVAIT QUE LES DROÏDES POUVAIENT DÉBARQUER N'IMPORTE QUAND."
"ÇA A ÉTÉ LE PIRE MOMENT DE MA VIE. J'AVAIS PERDU MON MARI. JE N'AVAIS PAS SU METTRE MON FILS À L'ABRI. C'EST LÀ..."

"... QU'UN JEDI EST VENU ME VOIR..."
VOTRE FILS... ?
KENNAN.
JE PEUX L'AIDER.
IL NE PLEURE PAS ?
KENNAN EST UN BON GARÇON. IL EST COURAGEUX.
PADAWAN !
JE VIENS, MAÎTRE !
TESTE LE SANG DU PETIT.
OUI, MAÎTRE.
MAÎTRE !
JE M'EN DOUTAIS.
QU'EST-CE QU'IL Y A ? QU'EST-CE QUI NE VA PAS ?

KENNAN AVAIT UN PROBLÈME ?
C'EST UNE QUESTION DE POINT DE VUE.
COMMENT CELA ? JE NE COMPRENDS PAS...
NOTRE TEST INDIQUE QUE VOTRE FILS A LE POTENTIEL POUR DEVENIR UN JEDI. CELA PEUT ÊTRE UNE CHANCE POUR LUI.
VOTRE FILS EST NÉ AVEC DES DONS INNÉS. EN RECEVANT LA FORMATION APPROPRIÉE, IL PEUT DEVENIR UN JEDI.
AVEC VOTRE ACCORD, JE POURRAIS L'INSCRIRE DANS LES ÉVACUATIONS PRIORITAIRES...
IL SERAIT EN SÉCURITÉ SUR CORUSCANT... DANS LE TEMPLE JEDI... DANS DEUX JOURS.
VOUS POURRIEZ LUI ASSURER UN AVENIR..
"BON DIEU, CRYS ! QUELLE DÉCISION ! MAIS QUEL CHOIX AVAIS-TU ?"

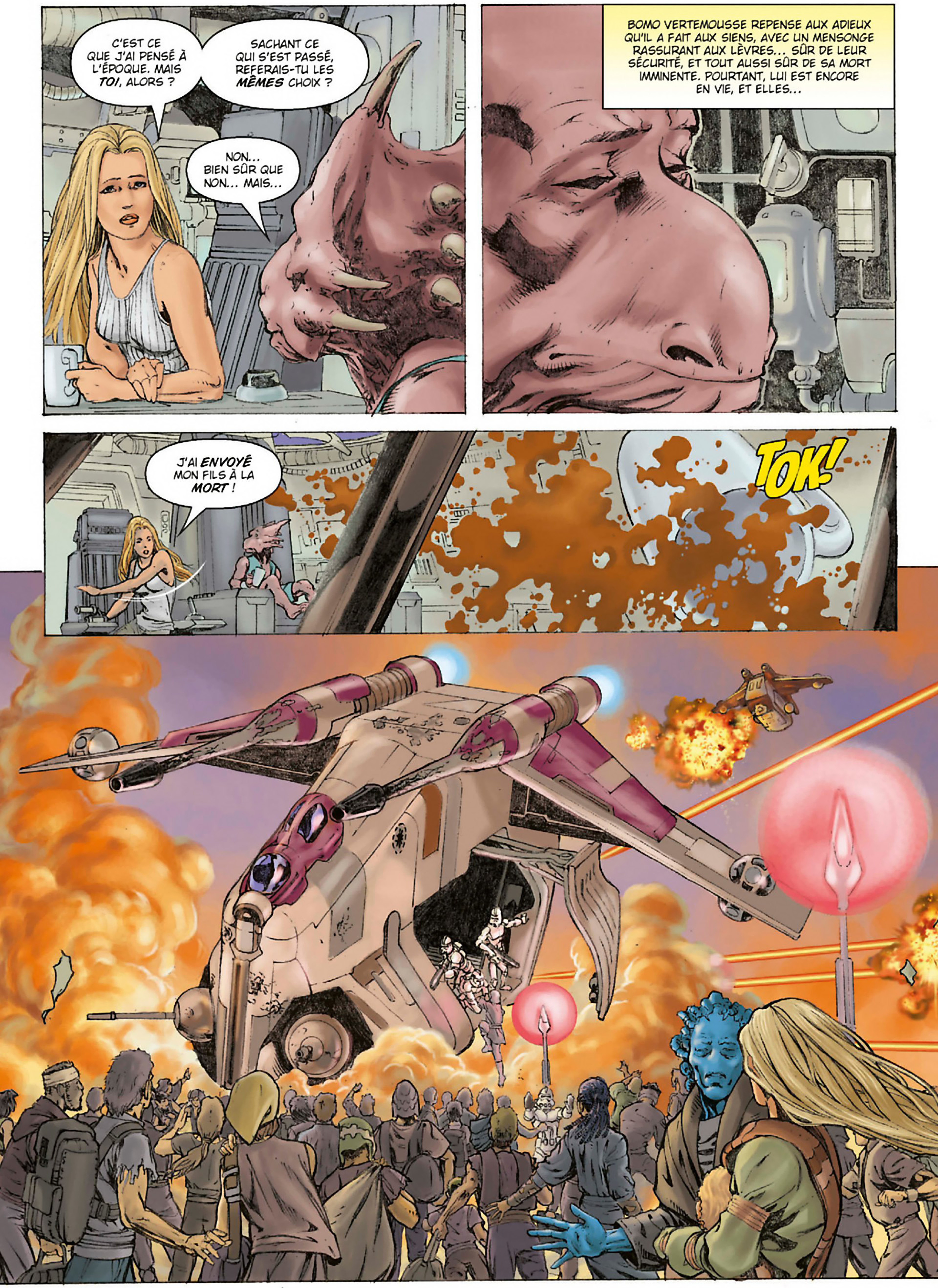
C'EST CE QUE J'AI PENSÉ À L'ÉPOQUE. MAIS *TOI*, ALORS ?
SACHANT CE QUI S'EST PASSÉ, REFERAIS-TU LES *MÊMES* CHOIX ?
NON... BIEN SÛR QUE NON... MAIS...
BOMO VERTEMOUSSE REPENSE AUX ADIEUX QU'IL A FAIT AUX SIENS, AVEC UN MENSONGE RASSURANT AUX LÈVRES... SÛR DE LEUR SÉCURITÉ, ET TOUT AUSSI SÛR DE SA MORT IMMINENTE. POURTANT, LUI EST ENCORE EN VIE, ET ELLES...
J'AI *ENVOYÉ* MON FILS À LA *MORT* !
TOK!

S'IL VOUS PLAÎT. SI VOUS VOULEZ QUE VOTRE FILS VIVE...
PADAWAN, PRENDS LE PETIT.

"ET VOILÀ. KENNAN ÉTAIT PARTI."
"QUELQUES SECONDES PLUS TARD, LES DROÏDES ONT PERCÉ LES DÉFENSES..."
"TOUT LE MONDE FUYAIT. MOI AUSSI."
"LE GUÉRISSEUR JEDI, DONT JE N'AI JAMAIS SU LE NOM, A TENTÉ DE COMBATTRE LES DROÏDES..."
... IL S'EST FAIT TUER.
PUIS LA GUERRE A GAGNÉ D'AUTRES SYSTÈMES. ON A OUBLIÉ NADIEM. ET CEUX D'ENTRE NOUS QUI ONT SURVÉCU.

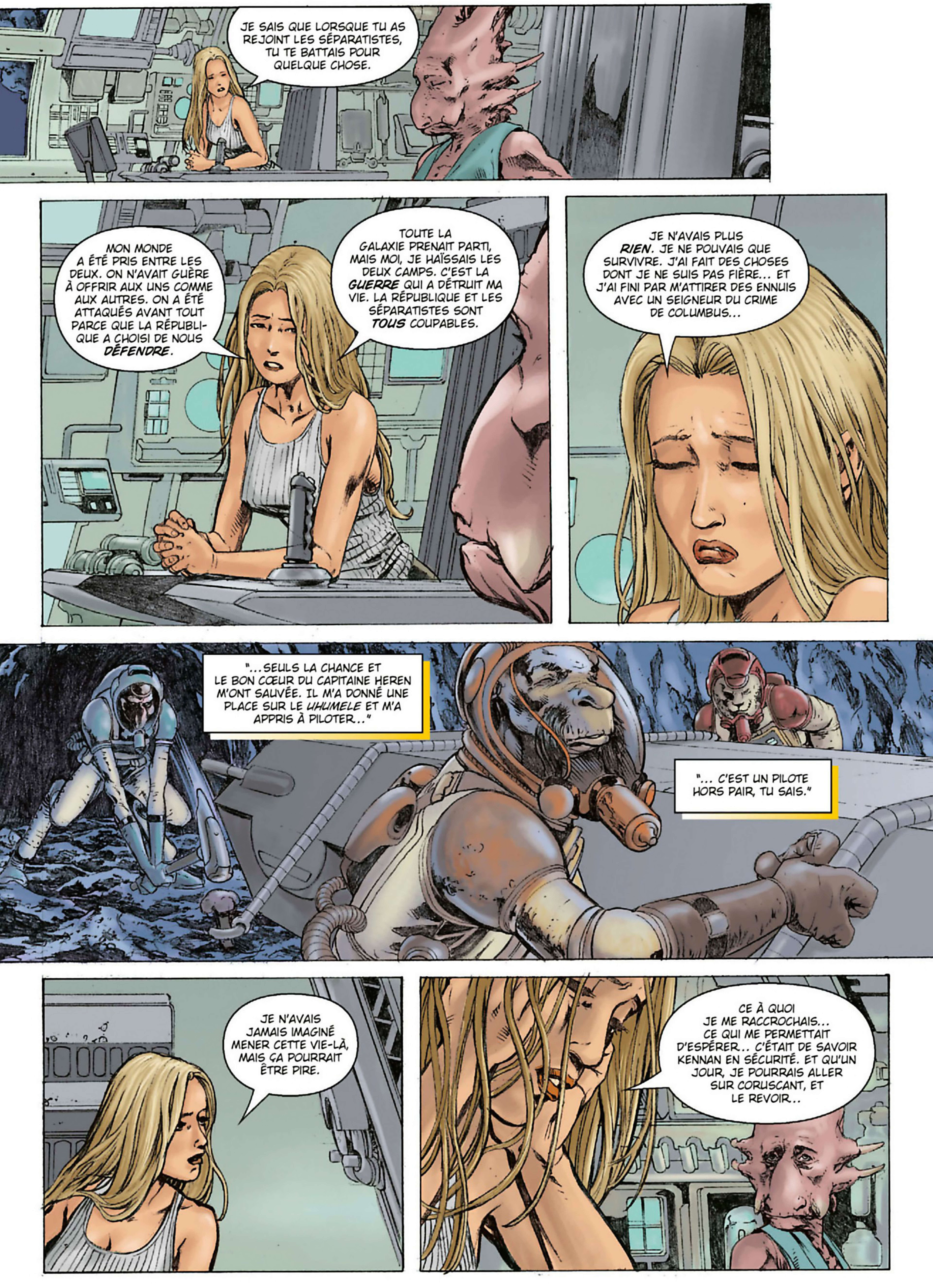
JE SAIS QUE LORSQUE TU AS REJOINT LES SÉPARATISTES, TU TE BATTAIS POUR QUELQUE CHOSE.
MON MONDE A ÉTÉ PRIS ENTRE LES DEUX. ON N'AVAIT GUÈRE À OFFRIR AUX UNS COMME AUX AUTRES. ON A ÉTÉ ATTAQUÉS AVANT TOUT PARCE QUE LA RÉPUBLIQUE A CHOISI DE NOUS *DÉFENDRE*.
TOUTE LA GALAXIE PRENAIT PARTI, MAIS MOI, JE HAÏSSAIS LES DEUX CAMPS. C'EST LA *GUERRE* QUI A DÉTRUIT MA VIE. LA RÉPUBLIQUE ET LES SÉPARATISTES SONT *TOUS* COUPABLES.
JE N'AVAIS PLUS *RIEN*. JE NE POUVAIS QUE SURVIVRE. J'AI FAIT DES CHOSES DONT JE NE SUIS PAS FIÈRE... ET J'AI FINI PAR M'ATTIRER DES ENNUIS AVEC UN SEIGNEUR DU CRIME DE COLUMBUS...
"...SEULS LA CHANCE ET LE BON CŒUR DU CAPITAINE HEREN M'ONT SAUVÉE. IL M'A DONNÉ UNE PLACE SUR LE *UHUMELE* ET M'A APPRIS À PILOTER..."
"... C'EST UN PILOTE HORS PAIR, TU SAIS."
JE N'AVAIS JAMAIS IMAGINÉ MENER CETTE VIE-LÀ, MAIS ÇA POURRAIT ÊTRE PIRE.
CE À QUOI JE ME RACCROCHAIS... CE QUI ME PERMETTAIT D'ESPÉRER... C'ÉTAIT DE SAVOIR KENNAN EN SÉCURITÉ. ET QU'UN JOUR, JE POURRAIS ALLER SUR CORUSCANT, ET LE REVOIR...

"...PUIS, J'AI APPRIS LA RÉVOLTE DES JEDI, ET LES RAPPORTS ONT DIT QUE TOUS LES JEDI AVAIENT ÉTÉ TUÉS..."
... Y COMPRIS LES ENFANTS.
MAINTENANT, JE N'AI VRAIMENT PLUS RIEN... HORMIS CETTE "FAMILLE" DE RÉFUGIÉS QU'HEREN A CONSTITUÉE.
ET POUR ÇA, JE N'EN VEUX PAS SEULEMENT AUX SÉPARATISTES ET À LA RÉPUBLIQUE, MAIS AUSSI À L'EMPIRE ET AUX JEDI !
TU AVAIS RAISON. ON A TOUS LES DEUX TRAVERSÉ LES MÊMES HORREURS.
À UN DÉTAIL PRÈS...
... LES JEDI N'ONT PAS TRAHI LA RÉPUBLIQUE. ELLE S'EST RETOURNÉE CONTRE EUX PARCE QU'ILS N'AURAIENT PAS ACCEPTÉ L'EMPIRE.
REGARDE JENNIR. IL A TOUJOURS ESSAYÉ DE FAIRE...

TU LE DÉFENDS ? APRÈS CE QU'IL T'A FAIT ?!
OUI, JE SUIS EN COLÈRE CONTRE LUI. MAIS CE N'EST PAS LUI QUI A TUÉ MA FILLE... NI LES JEDI QUI ONT TUÉ TON FILS !
SI JE NE LE LEUR AVAIS PAS CONFIÉ... SI LES JEDI NE L'AVAIENT PAS EMMENÉ... KENNAN SERAIT ENCORE VIVANT !
KENNAN TAANZER !
DES-CENDS TOUT DE SUITE.
MAIS, MAÎTRE, JE PEUX PRESQUE ATTEINDRE LE FRUIT !
ET SI TU TOMBES, JE POURRAI PRESQUE TE SAUVER. DESCENDS.
OUI, MAÎTRE.

ON TROUVERA PLUS TARD COMMENT ATTEINDRE LES FRUITS. POUR L'INSTANT, JE CROIS QUE MAÎTRE PIRU A BESOIN D'AIDE POUR RAMASSER DU BOIS.
D'AC-CORD !
TANT DE CHOSES ONT CHANGÉ DEPUIS DEUX MOIS. IL AVAIT UNE GUERRE À MENER, ALORS, DES RESPONSABILITÉS ENVERS TOUTE UNE GALAXIE... ET L'ORDRE JEDI.
MAINTENANT, SON SEUL SOUCI EST CE GROUPE D'ENFANTS.
K'KRUHK NE SAIT PAS BIEN LAQUELLE DE CES CHARGES EST LA PLUS LOURDE.

À LEUR ARRIVÉE SUR CE MONDE – EN ATTERRISSAGE FORCÉ –, LES BLESSURES DE LA TRAHISON ET DE LA PERTE PERSONNELLE QU'IL AVAIT SUBIE ÉTAIENT ENCORE BÉANTES.
K'KRUHK NE DEMANDAIT ALORS QU'À ÊTRE SEUL… OU, BIEN QU'IL DÉTESTE L'ADMETTRE, À SE VENGER DES SITH ET DE LEURS SBIRES.
VOTRE DÉJEUNER EST PRÊT… HEU, QUELQUE CHOSE NE VA PAS, MAÎTRE ?
NON. EXCUSE-MOI, CHASE…
… JE PENSAIS SEULEMENT À MAÎTRE JEISEL. ÇA LUI AURAIT PLU D'ÊTRE ICI.
CE QU'IL DIT EST UN DEMI-MENSONGE POUR ÉPARGNER À CHASE PIRU UN APERÇU DE SES PENSÉES, TRÈS ÉLOIGNÉES DE CELLES D'UN JEDI. ET UNE DEMI-VÉRITÉ. JEISEL AURAIT *ADORÉ* CE MONDE SAUVAGE, PRÉSERVÉ.
ET LA SITUATION POURRAIT ÊTRE NETTEMENT *PIRE*. GIBIER ET FRUITS ABONDENT, ET S'ILS CONSOMMENT LES RÉSERVES DE LA NAVETTE AVEC PARCIMONIE, ILS DEVRAIENT POUVOIR VIVRE À L'AISE PENDANT DES ANNÉES.
ET SURTOUT, LES PETITS SONT HEUREUX. ICI, ILS PEUVENT GRANDIR COMME DES *JEDI*… CHOSE IMPOSSIBLE AILLEURS… À EN CROIRE LES COMMUNICATIONS QU'IL A INTERCEPTÉES.
MIEUX VAUT PROFITER DE CE QU'ON *A* QUE DE LANGUIR POUR QUELQUE CHOSE QUI NE SERA PEUT-ÊTRE JAMAIS, OU REGRETTER DES ÉVÉNEMENTS SUR LESQUELS ON NE PEUT REVENIR…

MIMBAN, LE LENDEMAIN...
MAÎTRE HAI ! ILS SONT EN ROUTE !
ILS SONT SEPT... QUI TIRENT UNE CAISSE.
BON TRAVAIL, GAMY. RASSEMBLE LES TROUPES DANS LA COUR.
LUMBRA, JE NE SAURAIS TE DIRE COMBIEN J'AI ATTENDU CE JOUR...
...OÙ JE POSSÉDERAI ENFIN LE...
LE QUOI ?
TU N'ARRÊTES PAS DE FAIRE DES ALLUSIONS, HAKA. QUAND VAS-TU ENFIN CRACHER LE MORCEAU ?
PAS ENCORE. MAIS C'EST L'UN DES OBJETS LES PLUS RECHERCHÉS DE LA GALAXIE.
"OBJET" ? TU VEUX DIRE UNE VIEILLE STATUE, CE GENRE-LÀ ? C'EST FRAGILE, J'PARIE, HEIN ?
RIEN D'AUSSI ANODIN QU'UNE "STATUE". MAIS EN EFFET, C'EST FRAGILE.
JE DOUTE QUE LES ARMES S'IMPOSENT, MAIS DIS À TES HOMMES QUE SI L'UN D'EUX TIRE OU ABÎME LE CONTENU DE CETTE CAISSE, ALORS...
... DISONS QU'ILS FERAIENT AUSSI BIEN DE SE TIRER UNE BALLE DANS LA TÊTE.

ÇA PUE, ICI !
C'EST LE MARAIS. LA VÉGÉTATION, EN POURRISSANT, CRÉE...
NON, JE VEUX DIRE QUE ÇA CRAINT !
HEREN, VOUS ÊTES SÛR DE POUVOIR VOUS FIER À CET HAKA HAI ?
OH NON, BOMO. C'EST UNE VEILLE CONNAISSANCE, C'EST TOUT CE QUE JE PEUX DIRE. ET C'EST LE SEUL ACHETEUR QUE J'AIE PU CONTACTER QUI AIT ACCEPTÉ LE PRIX...
... ET QUI NE SOIT PAS LIÉ AUX IMPÉRIAUX.
SOYONS OPTIMISTES... ET PRÊTS À TOUTE ÉVENTUALITÉ.
SCHURK-HEREN ! TU AS PROSPÉRÉ CES DERNIÈRES ANNÉES !
PAS AUTANT QUE TOI, À CE QU'IL SEMBLE, HAKA HAI, VIEIL AMI. TRÈS JOLIE MAISON.
ELLE EST BÂTIE SUR UN MARAIS !
SI NOUS ÉCOURTIONS LES SALAMALECS ?
LE PLUS TÔT SERA LE MIEUX.

CLAP!
LE PAIEMENT QUE TU AS REQUIS.
PAS D'OBJECTION À CE QUE J'EXAMINE LE CONTENU ?
-SOUPIR- JE NE M'ATTENDAIS PAS À MOINS.
JE N'AIME PAS ÇA. JE CROIS QUE VERTEMOUSSE AVAIT RAISON...
... ÇA PUE.

AH, JE VOIS. CHER VIEIL HAKA.
IL SEMBLE QUE NOUS SOYONS EN POSITION D'INFÉRIORITÉ. SI VOUS NOUS PERMETTEZ DE NOUS RETIRER...
JE CRAINS QUE ÇA N'ENTRE PAS DANS MES PLANS, MON "*VIEIL AMI*".
!
SUPER, HEREN. J'ESPÈRE QUE TU CHOISIS MIEUX TES ENNEMIS QUE TES AMIS !
ILS SONT À TROIS CONTRE UN, CAPITAINE, MAIS JE VOUS SUIS.
RESTE CALME, MEZGRAF. ON NE PEUT PAS GAGNER DANS UNE FUSILLADE.
ON EST FOUTUS. QUI AURAIT CRU QUE JANKS SERAIT LE SEUL SURVIVANT DE L'ÉQUIPAGE AU FINAL ?
SILENCE ! C'EST QUOI, CE BRUIT... ?
RRRRRRRRRRRROOAAR

MAIS QUE... ?!
UNE SUGGESTION, KO VALKIER ?
AUCUNE QUI PUISSE AIDER, MONSIEUR.
PETIT CHANGEMENT DE PROGRAMME, "PATRON".
MES GARS ET MOI, ON PREND LA CAISSE.
LÂCHEZ-LA ! TOUS À TERRE !
RESTE DANS LE COIN, RATTY. ÇA VA CHAUFFER.

TU NE SAIS PAS CE QUE TU FAIS, LUMBRA. OÙ QUE TU AILLES, JE TE RETROUVERAI !
SAUF SI JE T'ÉPARGNE LA PEINE DE ME CHERCHER...
BDEW! BDOW!
QUE... ?!
AH, TU VOIS ?
COURS !

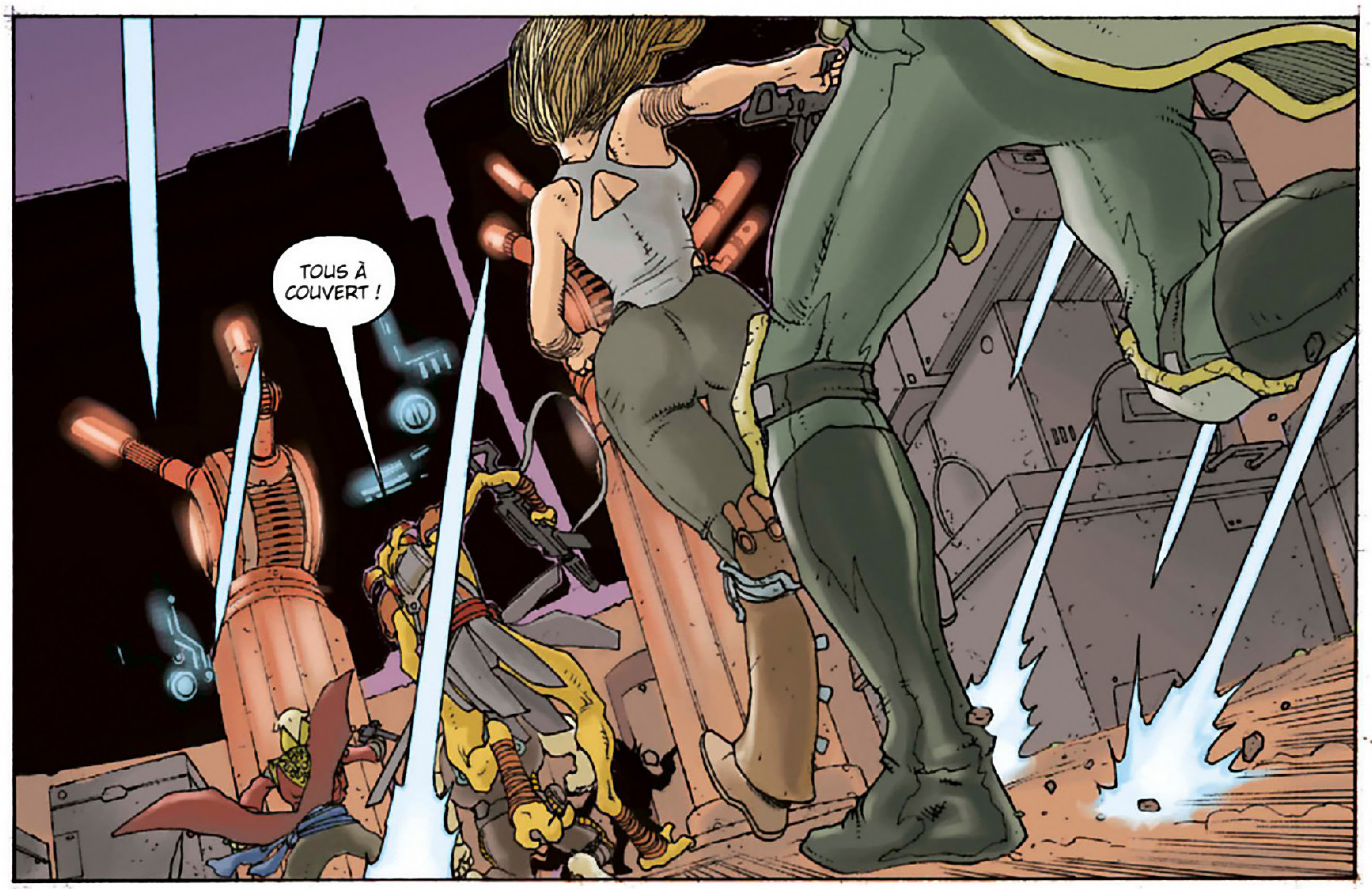
TOUS À COUVERT !

CHARGEZ LA CAISSE ! ON DÉGAGE D'ICI !

CRYS ! SNIFFLES ! COUREZ !
"COUREZ", DIT-IL ? ET QU'EST-CE QU'ON A L'AIR DE FAIRE ?
QUE... ?!
BDOW!
CRYS ! COU-CHE-TOI !
SNIFFLES !

METS-LES À L'ABRI !
SNIFFLES...
JE SAVAIS QUE ÇA ARRIVERAIT. LA PREMIÈRE FOIS QUE JE FAIS UN TRUC POUR QUELQU'UN D'AUTRE, JE RÉUSSIS À ME FAIRE TUER...

FILONS ! FAISONS DÉCOLLER CE TANK !
TOUS AUX CHASSEURS ! METTEZ-MOI CE VAISSEAU EN MIETTES !
À VOS VAISSEAUX !
AU MOINS, ILS NE NOUS TIRENT PLUS DESSUS.

C'EST PARCE QU'ILS NOUS TIENNENT, MEEKERDIN-MAA.
OH.
HAKA.
HEREN.
SEIGNEUR HAKA ! TOUS NOS VAISSEAUX SONT COINCÉS AU SOL !
LUMBRA ET SES GARS LES ONT *NEUTRALISÉS* !
BOW !

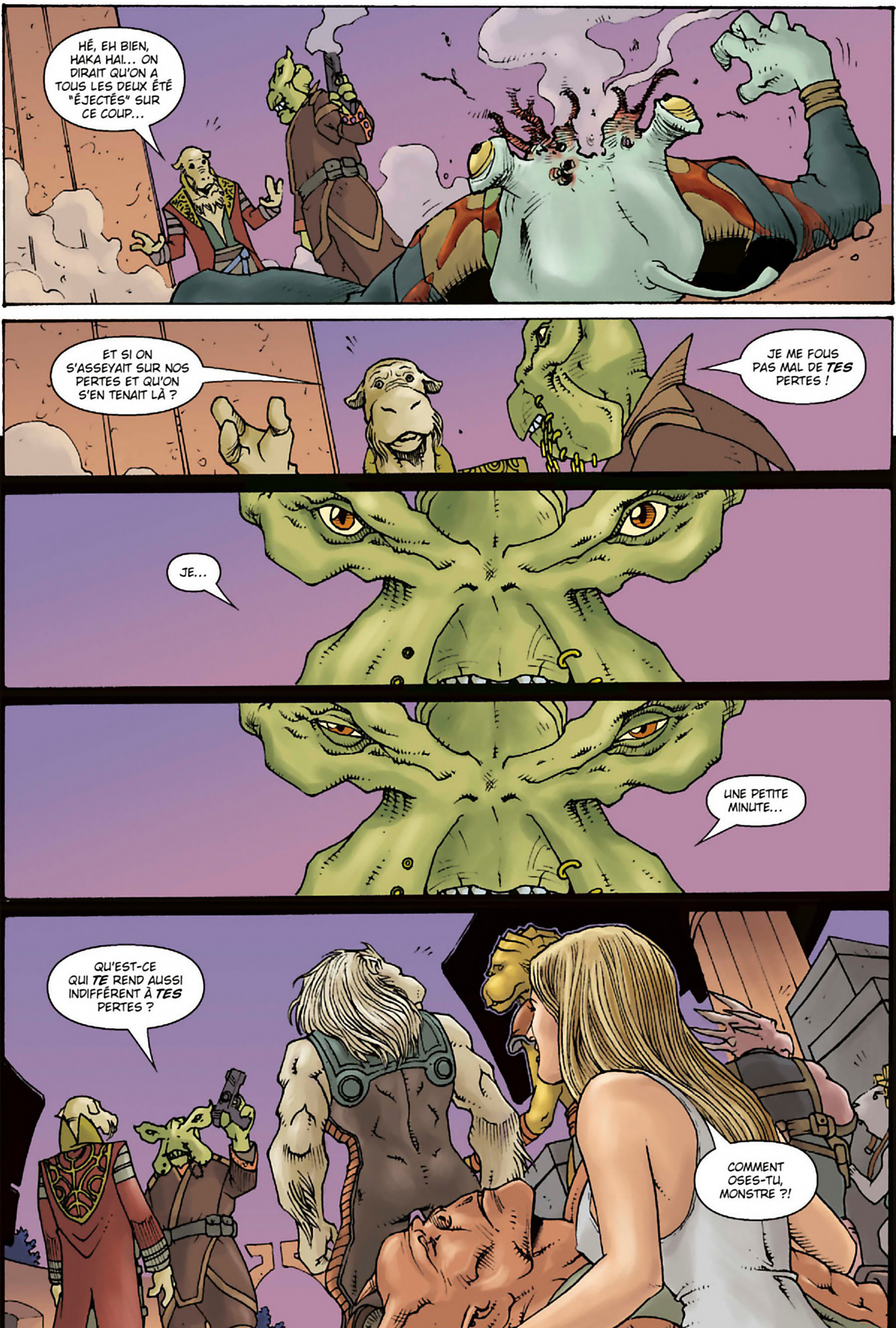
HÉ, EH BIEN, HAKA HAI... ON DIRAIT QU'ON A TOUS LES DEUX ÉTÉ "ÉJECTÉS" SUR CE COUP...
ET SI ON S'ASSEYAIT SUR NOS PERTES ET QU'ON S'EN TENAIT LÀ ?
JE ME FOUS PAS MAL DE *TES* PERTES !
JE...
UNE PETITE MINUTE...
QU'EST-CE QUI *TE* REND AUSSI INDIFFÉRENT À *TES* PERTES ?
COMMENT OSES-TU, MONSTRE ?!

JE NE PARLE PAS DE L'ELOMIN. JE PARLE DE… CE QU'IL Y AVAIT DANS LA CAISSE.
ÇA DEVAIT REPRÉSENTER UN INVESTISSEMENT CONSIDÉRABLE POUR TOI, HEREN. MAIS TU NE T'ES PAS BEAUCOUP BATTU POUR LE DÉFENDRE…
QUE VOULAIS-TU QU'ON FASSE ? NOUS ÉTIONS INFÉRIEURS EN NOMBRE… ET EN ARMES. NOUS ÉTIONS…
TU AS VOULU NOUS DOUBLER !
TOUT COMME TOI. ET COMME TON GARS, LUMBRA.
LES GRANDS ESPRITS SE RENCONTRENT, NON ?
JE ME SUIS DOUTÉ QUE TU RISQUAIS DE PIRATER LE… LA CAISSE. ALORS, J'AI PLANQUÉ LA VRAIE.
SI TU AVAIS JOUÉ FRANC JEU, JE T'Y AURAIS CONDUIT. MAIS TU NE LA TROUVERAS JAMAIS.
OH SI, JE LA TROUVERAI. LES ORDIS DE BORD DE TON VAISSEAU…
EFFACÉS.
ENCORE MIEUX.

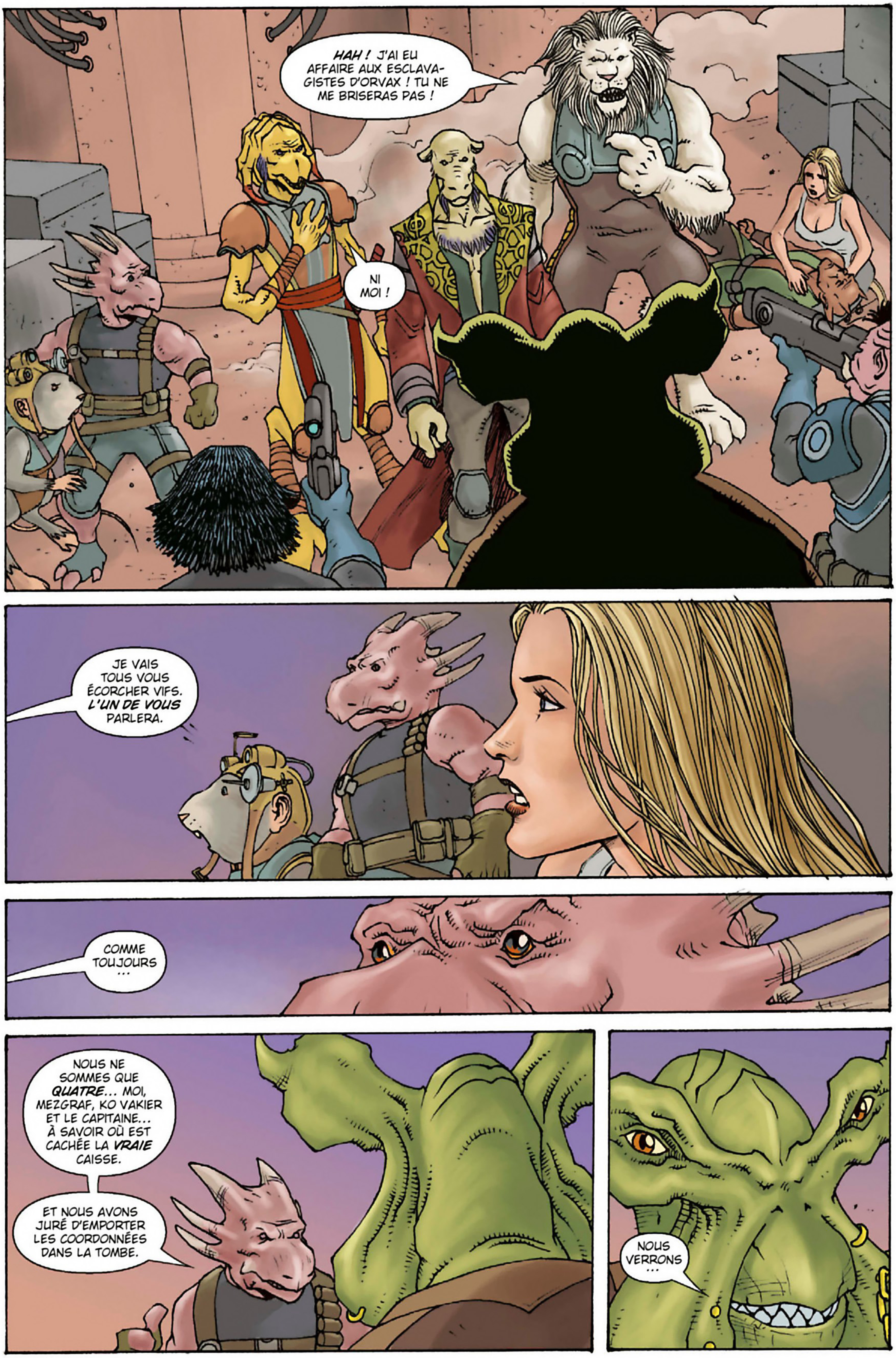
HAH ! J'AI EU AFFAIRE AUX ESCLAVAGISTES D'ORVAX ! TU NE ME BRISERAS PAS !
NI MOI !
JE VAIS TOUS VOUS ÉCORCHER VIFS. L'UN DE VOUS PARLERA.
COMME TOUJOURS…
NOUS NE SOMMES QUE QUATRE… MOI, MEZGRAF, KO VAKIER ET LE CAPITAINE… À SAVOIR OÙ EST CACHÉE LA VRAIE CAISSE.
ET NOUS AVONS JURÉ D'EMPORTER LES COORDONNÉES DANS LA TOMBE.
NOUS VERRONS…

EMMENEZ CES QUATRE-LÀ EN CELLULE !
ET LES AUTRES ?
METTEZ L'HUMAINE ET LE RONGEUR AU TRAVAIL. BALANCEZ LE MORT DANS LE MARAIS.
ATTENDEZ ! ENCORE UNE QUESTION, HEREN.
QU'Y AVAIT-IL DANS LA FAUSSE CAISSE ?
RIEN QUI AURAIT PU T'INTÉRESSER...
... SI TU AVAIS ÉTÉ HONNÊTE AVEC NOUS.
MAIS JE DOIS DIRE...

"... QUE TON AMI LUMBRA SE PRÉPARE UNE PETITE SURPRISE."
BUVONS À LA RÉUSSITE DE L'OPÉRATION, LES GARS !
ET À LA TÊTE QU'A FAIT HAKA ! HA !
QU'IL POURRISSE !
ALORS, LUMBRA... MAINTENANT QU'ON L'A, SI TU NOUS DISAIS CE QUE CONTIENT CETTE CAISSE ?
ÇA NE REGARDE QUE MOI, GAMY... JUSQU'À CE QU'ON L'AIT VENDU.

BUVEZ VOTRE CONTENT, LES GARS... ET À VOS COUCHETTES.
ON VA AVOIR DU BOULOT APRÈS L'ATTERRISSAGE.

ALORS, VOYONS CE QUE LUMBRA NOUS CACHE…

NOM DE DIEU, QU'EST-CE QU'ON A PERCUTÉ ?!
RIEN DU TOUT... L'EXPLOSION VENAIT DE LA SOUTE !
CES CONTREBANDIERS NOUS ONT PIÉGÉS ! SI HAKA NE LES A PAS DÉJÀ DÉGOMMÉS, JE...
C'EST LE CADET DE NOS SOUCIS DANS L'IMMÉDIAT, PATRON ! ON EST SORTIS DE L'HYPERESPACE...
... AU MILIEU DE NULLE PART. IL Y A UNE LUNE VIABLE DANS LE SECTEUR...
... SI ON Y ARRIVE ENTIERS.

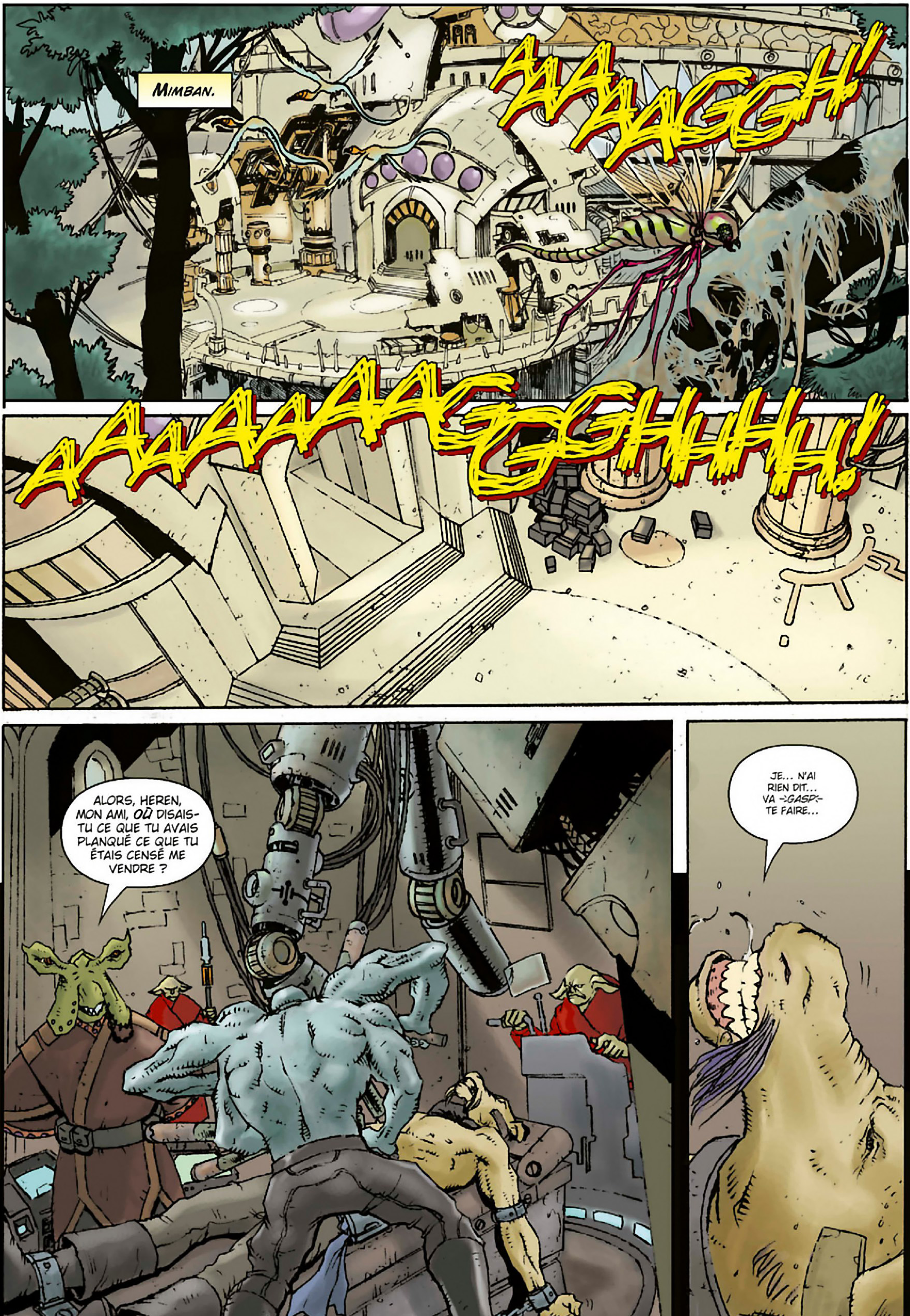
MIMBAN.
AAAAGGGH!
AAAAAAAGGHHHH!
ALORS, HEREN, MON AMI, OÙ DISAIS-TU CE QUE TU AVAIS PLANQUÉ CE QUE TU ÉTAIS CENSÉ ME VENDRE ?
JE... N'AI RIEN DIT... VA ~GASP~ TE FAIRE...

EEEEEEEAAAAGGH!
CHIK!
AAAUGH!
HÉ, AU BOULOT, TOI !
AAARR!
REMPLIS MON VERRE, FILLETTE !

AAAAAAAAAAGGHH !
SCHURK-HEREN NE PARLERA PAS.
ET NOUS NON PLUS.
VERTEMOUSSE... QU'EST-CE QUI T'A POUSSÉ À LUI RÉPONDRE, LÀ-BAS ? TU NE CONNAIS PAS LES COORDONNÉES DE LA CAISSE...
VOUS NE M'AVEZ PAS LAISSÉ LE CHOIX.
QUOI ?
AVEC VOS GRANDS DISCOURS DE DURS À CUIRE, VOUS ALLIEZ *TOUS* NOUS FAIRE TORTURER, VOUS DEUX !
JE ME SUIS DIT QUE LE *MINIMUM*, C'ÉTAIT D'ÉPARGNER LA TORTURE À CRYS ET RATTY.
IL A RAISON... ON N'A PAS RÉFLÉCHI...
HÉ... LES HURLEMENTS ONT CESSÉ...
C'EST PARCE QU'IL S'EST ÉVANOUI !
MAIS ÇA FAIT RIEN, LE NAIN... T'ES LE *PROCHAIN* SUR LA LISTE, ET T'AS UNE TÊTE À HURLER COMME UN *GORET* !
-:GLOUPS:-

-PFEW- ON A RÉUSSI !
ET ON N'EST PAS LES SEULS... IL Y A UNE AUTRE ÉPAVE EN BAS...
"... CE QUI EST LOGIQUE, J'IMAGINE. ON S'ATTIRE VITE DES ENNUIS DANS LE COIN, ET C'EST LE SEUL ENDROIT OÙ ATTERRIR DANS CE SYSTÈME."
"ON PEUT PEUT-ÊTRE RÉCUPÉRER DES PIÈCES SUR CE VAISSEAU, PATRON."
ESPÉRONS. POSE-TOI LÀ... SUR CETTE "ÎLE".

?
C'ÉTAIT UN VAISSEAU ! JE L'AI VU !
UN VAISSEAU DE SAUVETAGE ?
-KKKRRZT- ... IRU, RÉPONDS. PIRU, TU ME REÇOIS ?
MAÎTRE K'KRUHK ! VOUS AVEZ VU LE VAISSEAU ?!
VOUS CROYEZ QU'ILS VIENNENT NOUS SAUVER ?
PIRU, -ZZT- ...COUTE-MOI...

TU TE RAPPELLES LES SOLDATS ? ON NE SAIT PAS QUI IL Y A DANS CE VAISSEAU, NI POURQUOI IL EST LÀ. ON NE PEUT PRÉSUMER DE RIEN.
LE VAISSEAU S'EST POSÉ DANS LA VALLÉE, PAS TRÈS LOIN DE MA POSITION...
... JE VAIS -FFSST-GZZT- SURTOUT RESTE -ZZZT- -PHSST-CRAC- ... TE CONTACTER -ZZT-
MAÎTRE... VOUS M'ENTENDEZ ? LA COMLINK N'A PLUS DE BATTERIE...
MAÎTRE PIRU, MAÎTRE K'KRUHK A DIT QU'ON DEVAIT FAIRE QUOI ?
JE NE SAIS PAS...

RAPPORT DE DÉGATS, CALLOW ?
ÇA AURAIT PU ÊTRE PIRE, LUMBRA. C'EST RÉPARABLE, MAIS ÇA PRENDRA DU TEMPS. AUCUNE TRACE DE GAMY NI DE LA CAISSE. ILS ONT DÛ ÊTRE RÉDUITS EN POUSSIÈRE.
DOMMAGE. JE L'AURAIS BIEN TUÉ MOI-MÊME.
SORTEZ LE SPEEDER..
"... ON VA JETER UN ŒIL SUR CETTE ÉPAVE AVANT LA NUIT."

ILS SE DIRIGENT VERS LE CAMP !
PIRU ! EMMÈNE LES PETITS DANS LA JUNGLE ! TU ME REÇOIS, PIRU ?
-BZZT-

PLUS VITE.
IL EST PLUS FORT QU'IL N'EN A L'AIR, PATRON !
CHIK!
MAINTENANT, SES JAMBES !
ELLES SONT TROP COURTES POUR LES CHAÎNES !
T'EN FAIS PAS... IL ARRÊTERA DE GIGOTER APRÈS LA PREMIÈRE DÉCHARGE !
JE NE COMPTAIS PAS SUR HEREN POUR PARLER, MAIS CE PETIT GARS NE VA PAS SUPPORTER LA DOULEUR. ON VA LE BRISER, C'EST SÛR.

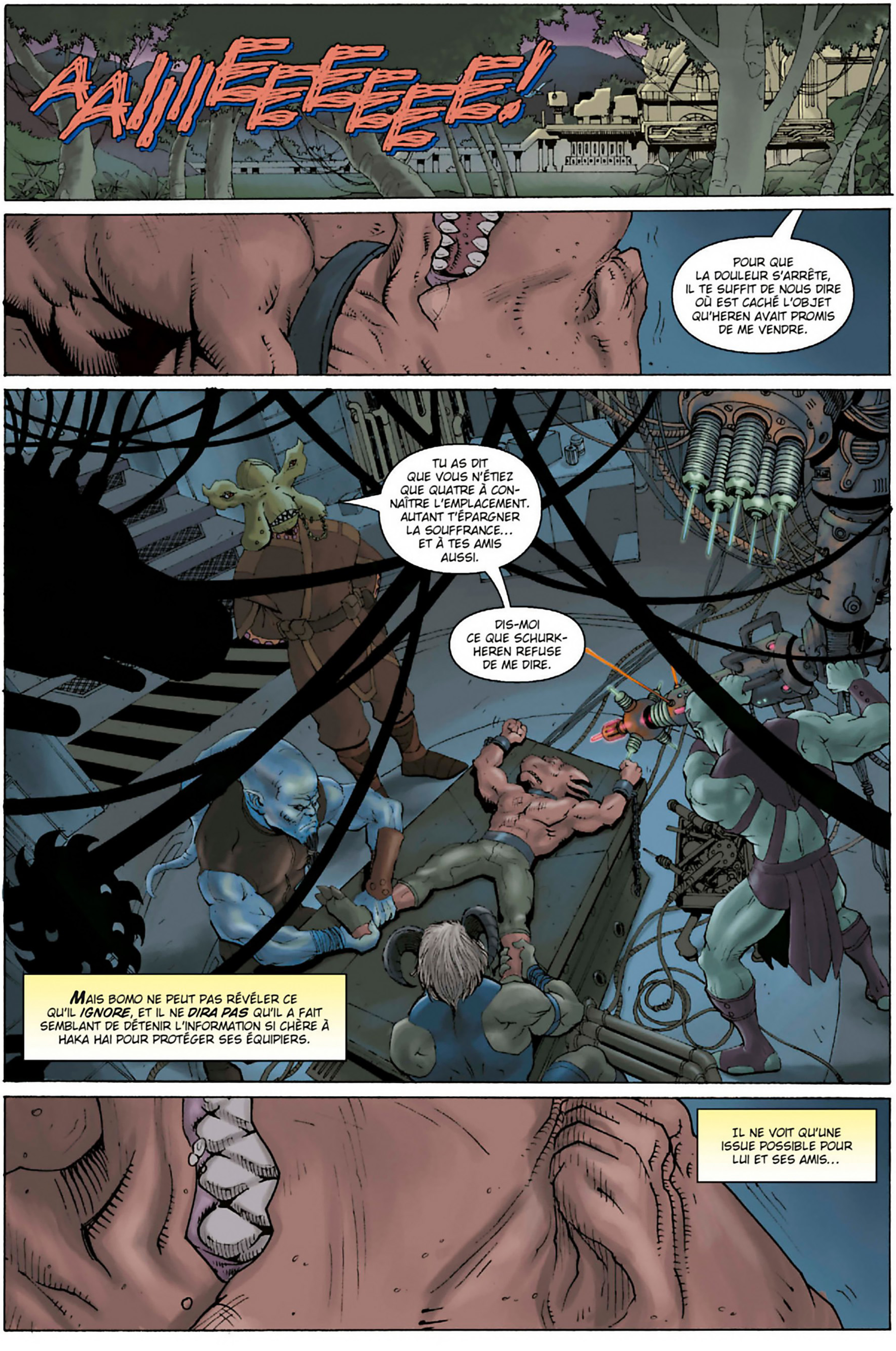
AAIIIEEEEEEE!
POUR QUE LA DOULEUR S'ARRÊTE, IL TE SUFFIT DE NOUS DIRE OÙ EST CACHÉ L'OBJET QU'HEREN AVAIT PROMIS DE ME VENDRE.
TU AS DIT QUE VOUS N'ÉTIEZ QUE QUATRE À CONNAÎTRE L'EMPLACEMENT. AUTANT T'ÉPARGNER LA SOUFFRANCE... ET À TES AMIS AUSSI.
DIS-MOI CE QUE SCHURKHEREN REFUSE DE ME DIRE.
MAIS BOMO NE PEUT PAS RÉVÉLER CE QU'IL *IGNORE*, ET IL NE *DIRA PAS* QU'IL A FAIT SEMBLANT DE DÉTENIR L'INFORMATION SI CHÈRE À HAKA HAI POUR PROTÉGER SES ÉQUIPIERS.
IL NE VOIT QU'UNE ISSUE POSSIBLE POUR LUI ET SES AMIS...

JE N'OBTIENS AUCUNE RÉPONSE.
MAIS, PATRON, SI JE SERRE ENCORE, ÇA POURRAIT LE TUER.
JE PRENDS LE RISQUE.
COMME VOUS VOUDREZ...
ZZZAAAAAK!
OH-HO.
IL EST MORT ?
NON, MAIS IL EST DANS LES VAPES POUR UN MOMENT.
TRÈS BIEN...

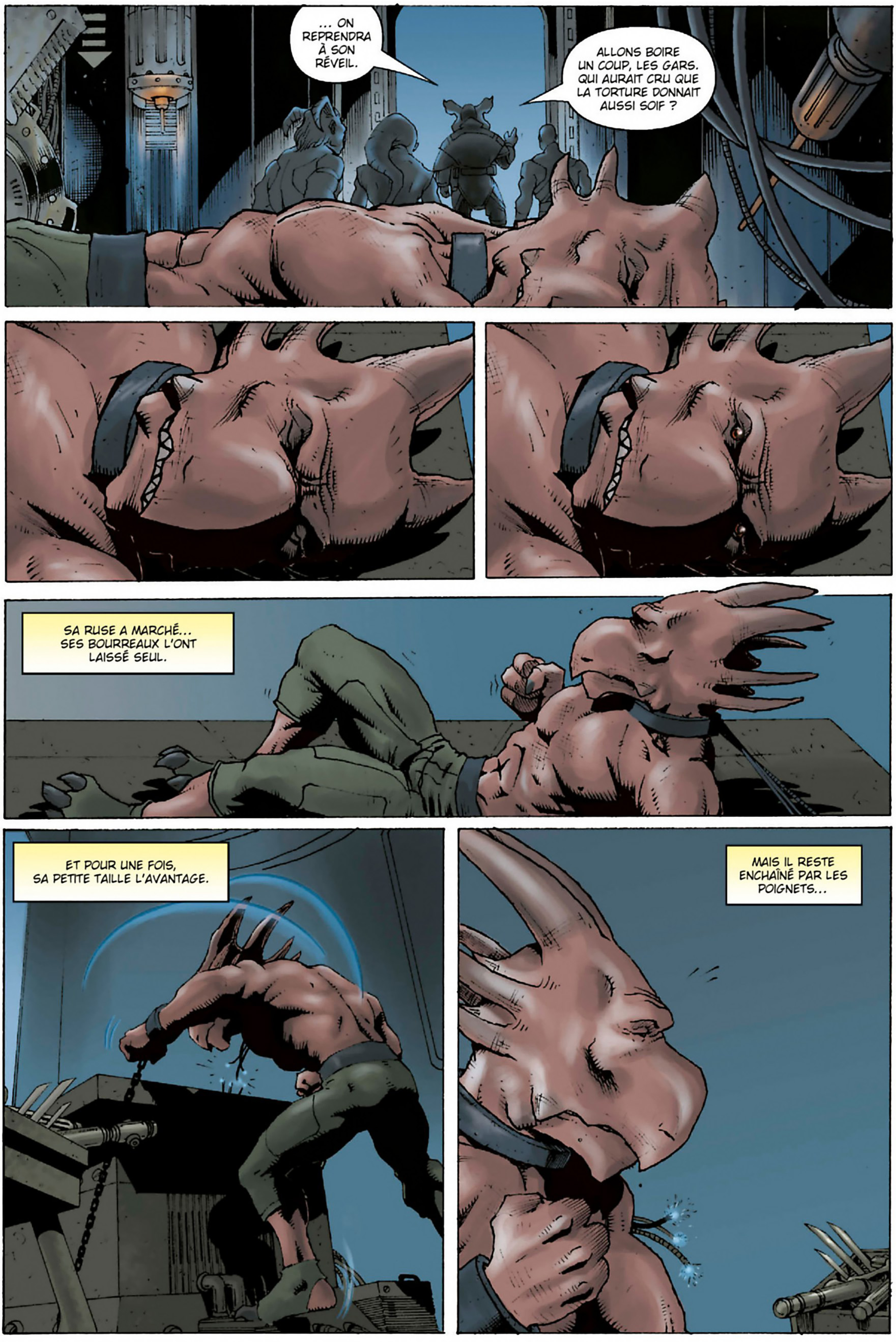
... ON REPRENDRA À SON RÉVEIL.
ALLONS BOIRE UN COUP, LES GARS. QUI AURAIT CRU QUE LA TORTURE DONNAIT AUSSI SOIF ?
SA RUSE A MARCHÉ... SES BOURREAUX L'ONT LAISSÉ SEUL.
ET POUR UNE FOIS, SA PETITE TAILLE L'AVANTAGE.
MAIS IL RESTE ENCHAÎNÉ PAR LES POIGNETS...

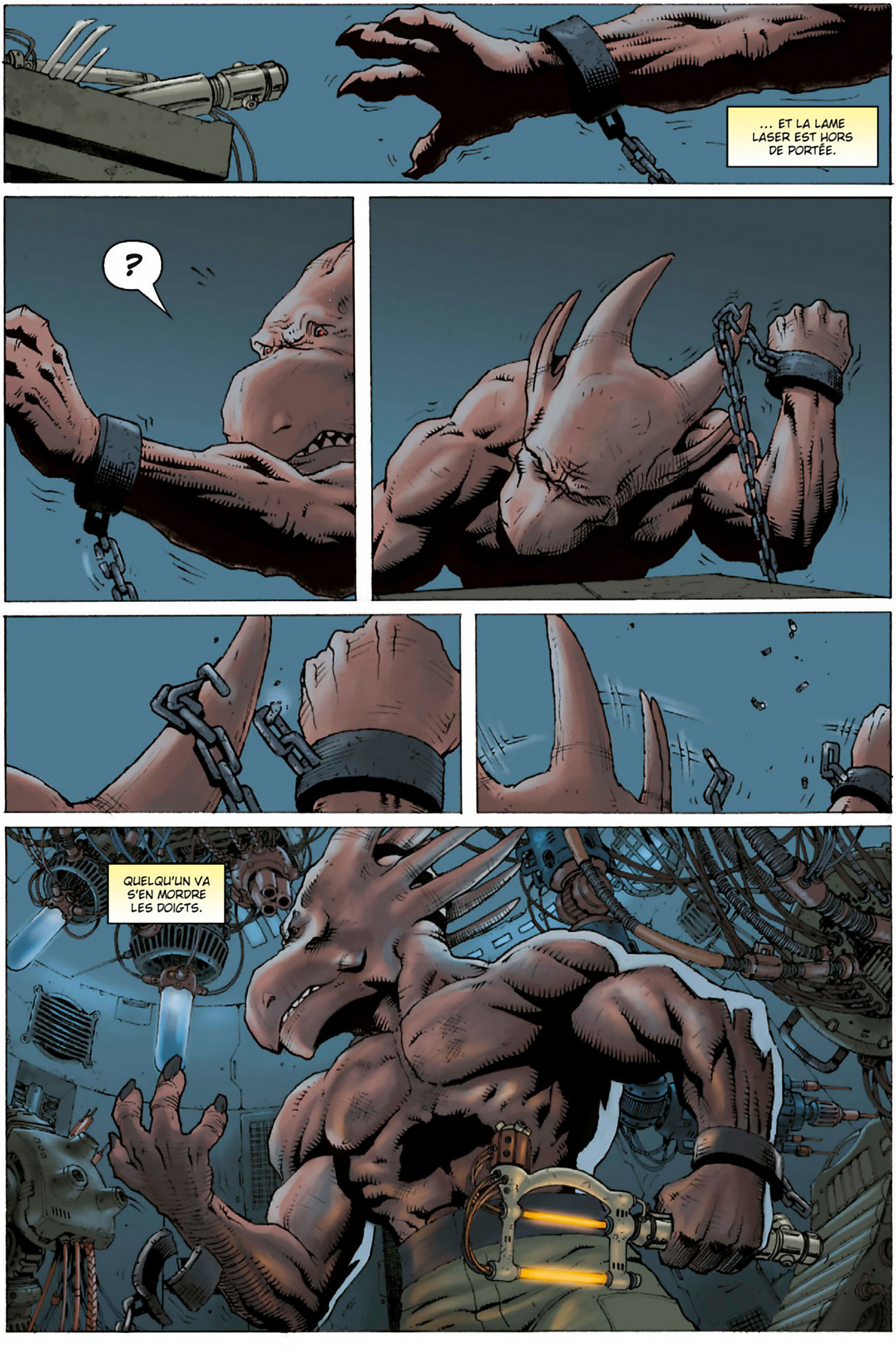
... ET LA LAME LASER EST HORS DE PORTÉE.
?
QUELQU'UN VA S'EN MORDRE LES DOIGTS.

AILLEURS...
PIRU ! CHASE PIRU, RÉPONDS !
IL Y A DES INDIVIDUS ARMÉS QUI SE DIRIGENT VERS VOUS ! METS LES PETITS À L'ABRI DANS LA JUNGLE ET...
-PHZZT-

C'EST UN GROUPE DE MÔMES !
QU'EST-CE QUE VOUS ALLEZ NOUS FAIRE ?
JE N'AVAIS PAS PRÉVU DE VOUS FAIRE QUOI QUE CE SOIT... TANT QU'ON NE VOUS A PAS DANS LES PATTES.
CALLOW, ENVOIE QUELQU'UN INSPECTER L'ÉPAVE.
MOOLIE Y EST DÉJÀ.
HÉ, LUMBRA ! L'UNITÉ DE TRANSMISSION QU'IL NOUS FAUT EST INTACTE !

ALORS QU'EST-CE QUE VOUS ATTENDEZ, BANDE DE NŒUDS ? PRENEZ-LA !
NON ! ARRÊTEZ !
QUE... ?!
C'EST NOTRE VAISSEAU ! VOUS N'Y TOUCHEREZ PAS !
AÏE ! VOUS ME FAITES MAL AU BRAS !
ET JE FERAI PIRE QUE ÇA SI TU RECOMMENCES À ME LES BRISER.
OUCH !
SEDDWIA !
VOUS, LAISSEZ-LA TRANQUILLE... !

BDEW!
MAÎTRE PIRU !
UNHH !

VOYEZ-VOUS ÇA.
ON N'A PAS EU CE QUI ÉTAIT CENSÉ SE TROUVER DANS CETTE CAISSE, MAIS ON A MIS LA MAIN SUR UN TRUC QUI POURRAIT ÊTRE TOUT AUSSI PRÉCIEUX.
L'EMPIRE OFFRE UNE BELLE PRIME POUR LES JEDI... ET ON VIENT D'EN DÉGOTER TOUT UN TROUPEAU !
ET CELLE QUE CALLOW A DESCENDUE ?
BAH ! ON LA RETIENDRA SUR SA PART ! L'EMPIRE NE PAYE PAS POUR LES JEDI MORTS.

De retour sur Mimban...
Il a eu le temps de réfléchir à ce qui va suivre, patron. Il va parler.
Finissons-en.
Il a disparu !
Bande de crétins ! Qui a laissé ce laser à sa portée ?
C'est pas moi, je le jure !
Retrouvez-le ! Tout de suite !
Mais ne le tuez pas... je m'en chargerai moi-même...
... quand il m'aura dit où se trouve ma caisse !
Envoyez des patrouilles dans le marais ! Trouvez-moi ce lézard !

-PFEW-
SES BOURREAUX SONT PARTIS... À SA RECHERCHE.
MAIS IL NE PEUT PAS COMPTER LONGTEMPS SUR SA RUSE. IL DOIT TROUVER UNE AUTRE CACHETTE.
NON. IL NE VA PAS SE CACHER...

IL NE PEUT PAS ÊTRE LOIN ! FORMEZ DES QUADRILATÈRES ! COUVREZ CHAQUE MILLIMÈTRE DE MARAIS !
TROUVEZ-LE, OU J'AURAI VOS TÊTES !
HÉ ! QUELQU'UN S'EST ENFUI ! JE PARIE QUE C'EST KO VAKIER..
CAPITAINE, KO VAKIER, LES GARDES SONT PARTIS. IL S'EST PASSÉ QUELQUE CHOSE !

OUPS !

QU'EST-CE QU'ON VA FAIRE, KENNAN ?
SE CONCENTRER POUR RESTER DEBOUT, JIRO. SE DÉBROUILLER POUR RESTER EN VIE.
C'EST CE QUE FERAIT MAÎTRE K'KRUHK.
HÉ, FERMEZ-LA ! SAUF SI VOUS VOULEZ QUE JE DEMANDE AU CHAUFFEUR D'ALLER DEUX FOIS PLUS VITE... ?
JE ME DISAIS AUSSI.
JEDI OU PAS, LES MÔMES, C'EST LA PLAIE.
MAÎTRE K'KRUHK VA NOUS AIDER. TU VERRAS.

PIRU ! CHASE PIRU !
AH. COMMENT TE SENS-TU ?
MAÎTRE... ! J'AI CRU QUE J'ÉTAIS MORTE !
CELUI QUI T'A TIRÉ DESSUS AUSSI.
ILS ONT EMMENÉ LES PETITS. ILS ONT DÉCOUVERT QU'ON ÉTAIT DES JEDI...
... J'AI ENTENDU UN HOMME DIRE QU'IL Y AVAIT UNE PRIME SUR NOUS.
CE QUI CONFIRME LES RUMEURS QU'ON A CAPTÉES SUR LA COMM, OUI.
CHASE, BIEN QUE J'AIE PLUS SOUVENT ÉTÉ ***BÉNÉFICIAIRE*** DES TALENTS DE GUÉRISSEUR QUE PRATICIEN, J'AI SOIGNÉ TA BLESSURE DU MIEUX QUE J'AI PU.
DANS QUELQUES JOURS, TU POURRAS TE SERVIR DE TON BRAS...
... MAIS NOUS N'AVONS QUE QUELQUES HEURES POUR AGIR.

MAÎTRE, IL ME RESTE MON BRAS GAUCHE ! JE FERAI TOUT CE QU'IL FAUDRA FAIRE POUR VOUS AIDER !
TU ES DEVENUE UNE EXCELLENTE JEDI, CHASE. TON COURAGE ME REND FIER DE T'AVOIR À MES CÔTÉS.
JE N'EN AI JAMAIS DOUTÉ. MAIS JE SUIS HEUREUX DE TE L'ENTENDRE DIRE.
LES JEDI... MOI, ENTRE AUTRES... ONT TANT PERDU DANS CETTE GUERRE QU'ON PERD FACILEMENT DE VUE CE QU'ON ÉTAIT CENSÉ PROTÉGER. MERCI DE M'AVOIR RAPPELÉ QUE NOUS N'AVONS PAS FAIT TOUT CELA EN VAIN.
JE SUIS PRÊTE À ME BATTRE, MAÎTRE !
IL Y AURA DES COMBATS, MAIS J'ESPÈRE QUE TU N'AURAS PAS À Y PRENDRE PART.
NÉANMOINS, J'AURAI BESOIN DE TON AIDE, ET IL VA TE FALLOIR DU COURAGE.
DITES-MOI CE QUE JE DOIS FAIRE.
MALHEUREUSEMENT, MON PLAN EST ASSEZ RUDIMENTAIRE...

"... MAIS ON DEVRAIT DISPOSER DE L'ÉLÉMENT DE SURPRISE"
BOMO... ?
BOMO !
DIEU MERCI, TU T'ES LIBÉRÉ ! IL S'EST PASSÉ QUELQUE CHOSE... HAKA ET SES BRUTES SONT TOUS PARTIS JE NE SAIS OÙ. ON VA POUVOIR S'ENFUIR !
OÙ SONT LES AUTRES ?
MOINS FORT, CRYS ! LES AUTRES SONT AU CACHOT...
... HAKA ET SA BANDE SONT À MA RECHERCHE. CE N'EST PAS L'ENVIE QUI M'EN MANQUE...
... MAIS JE NE VOIS PAS COMMENT ON POURRAIT REGAGNER L'UHUMELE, MÊME AVEC NOS DEUX PISTOLASERS !
CE QUI M'ARRANGERAIT, C'EST DE LOCALISER L'ARMURERIE D'HAKA...
OH, ÇA ? SUIS-MOI... JE SAIS PARFAITEMENT OÙ ELLE EST !

C'EST VERROUILLÉ ! ON FAIT COMMENT, MAINTENANT ?
TU VOULAIS SAVOIR OÙ ÉTAIT L'ARMURERIE. ÉVIDEMMENT, C'EST VERROUILLÉ ! JE CROYAIS QUE TU SAVAIS CE QUE TU FAISAIS !
QU'EST-CE QUE VOUS FAITES ICI ?!
OH-HO.
GMMMPF !

ARGH !
TIRE, CRYS !
TIRE !
BDEW!

JE... JE N'AVAIS JAMAIS TUÉ PERSONNE...
CE N'EST PAS LE MOMENT D'Y PENSER.. PLUS TARD. IL VA Y AVOIR D'AUTRES MORTS, ET J'AI BESOIN DE TON AIDE POUR ÉVITER QU'ON EN FASSE PARTIE.
AIDE-MOI À RAMASSER CES GRENADES. AVEC ÇA, ON VA POUVOIR PÉNÉTRER DANS L'ARMURERIE...

"... MAIS JE SERAIS BIEN CONTENT QU'ON AIT UN JEDI AVEC NOUS, LÀ."
CES HOMMES NE SONT PAS DU GENRE À SE RENDRE, PIRU. LA SÉCURITÉ DES PETITS DOIT PRIMER SUR LA VIE DE NOS ADVERSAIRES.
C'EST UNE CHOSE DIFFICILE QUE JE TE DEMANDE, JE SAIS, MAIS...
JE PEUX LE FAIRE, MAÎTRE.
QUE LA FORCE SOIT AVEC VOUS.

QUE LA FORCE SOIT AVEC NOUS DEUX.

Mimban.
BOOM!
BOOM
QU'EST-CE QUE C'EST ?
ON AURAIT DIT QUE ÇA VENAIT DE L'ENCEINTE, PATRON...

"RETOUR AU DOMAINE ! TOUT LE MONDE À L'ENCEINTE !"
ON DOIT FAIRE VITE. PRENDS AUTANT DE GRENADES QUE TU PEUX EN PORTER !
C'EST DE ÇA QUE TU PARLES ?
QU'EST-CE QUE TU MIJOTES ?
JE PRÉPARE MA VENGEANCE.
J'AURAI BESOIN DE FUSILS, MOI AUSSI ?
NON... APPORTE JUSTE LES GRENADES... ET CETTE BOBINE DE FIL DE FER.
... ON VA PRENDRE POSITION ICI. ENSUITE...
BOMO ! CRYS !

RATTY ! JE SUIS CONTENT QUE TU N'AIES RIEN.
SI TU POUVAIS JUSTE M'ENLEVER CE TRUC !
VOILÀ.
DOW !
À QUOI TU PENSES ?
HAKA ET SES GARS ONT DÛ ENTENDRE L'EXPLOSION. ILS VONT REVENIR.
CETTE POSITION N'A PAS L'AIR FACILE À DÉFENDRE...
EXACT. MAIS ÇA PEUT SE RETOURNER À NOTRE AVANTAGE.
RATTY, TU PEUX BRICOLER CES GRENADES POUR LES FAIRE EXPLOSER À DISTANCE ?
HEU, OUAIS... UNE FOIS ARMÉES, JE PEUX LES METTRE SUR LA BONNE FRÉQUENCE ET...
ALORS FAIS-LE. CRYS, DONNE-MOI UN COUP DE MAIN.

VOILÀ. C'EST PAS DU GRAND ART, MAIS...
ÇA IRA.
JE NE SAISIS PAS. COMMENT VAS-TU AMENER LES SOLDATS D'HAKA SUR LES GRENADES ?
JE NE PEUX PAS. MAIS QUAND ILS SERONT DANS LA COUR..
... JE POURRAI ME SERVIR DES EXPLO-SIFS POUR LES POUSSER DANS LE TUNNEL D'ACCÈS.
ILS VONT SE MARCHER DESSUS LÀ-DEDANS, SANS POUVOIR SE PLANQUER. J'EN TUERAI UN MAXIMUM AVANT QU'ILS ME CHOPENT.
JE CROIS QUE JE PEUX LES RETENIR LE TEMPS QUE VOUS ET LES AUTRES, VOUS REGAGNIEZ LE VAISSEAU POUR VOUS ENFUIR ...

"QUOI ? NE ME REGARDE PAS COMME ÇA... IL FAUT BIEN QUE QUELQU'UN LE FASSE. VAS-Y !"
CHASE PIRU AURAIT PRÉFÉRÉ QUE CE NE SOIT PAS ELLE. MAIS IL N'Y A PERSONNE D'AUTRE... RIEN QU'ELLE ET MAÎTRE K'KRUHK.
MAÎTRE MAHN LUI A SOUVENT DIT : "RECONNAÎTRE SA PEUR EST LA PREMIÈRE ÉTAPE POUR LA VAINCRE."
CHASE A UNE CONSCIENCE AIGUË DE SA PEUR EN CE MOMENT...
... ET D'AUTRE CHOSE... UNE CHOSE DONT MAÎTRE MAHN NE LUI A JAMAIS PARLÉ...
... QU'IL EST PLUS FACILE DE TROUVER DU COURAGE POUR LES AUTRES QUE POUR SOI-MÊME.
LES PETITS. ILS ONT L'AIR TERRIFIÉS. ILS N'ONT PAS SENTI MA PRÉSENCE... PARFAIT.

"ET CES PIRATES... ILS IGNORENT L'EXISTENCE DE MAÎTRE K'KRUHK, ET ILS ME CROIENT MORTE."
JE ME DEMANDE DANS COMBIEN DE TEMPS MAÎTRE K'KRUHK VA SE MANIFESTER... ?
ROOAAAAARRR!
QU'EST-CE QUE C'ÉTAIT ?
UNE QUELCONQUE BÊTE FAUVE...

ÉCOUTE… ÉCOUTE BIEN !
C'EST MAÎTRE K'KRUHK !
LIBÉREZ LES PETITS SANS LEUR FAIRE DE MAL, ET VOUS POURREZ PARTIR EN PAIX !
VOUS ÊTES EN FACE D'UN GÉNÉRAL JEDI, PRÊT À SE BATTRE !
REGARDEZ ! IL EST LÀ !
DÉLIVREZ VOS PRISONNIERS. OU VOUS REGRETTEREZ VOS ACTES.
TUEZ-LE !

STOP ! CESSEZ LE FEU !
VOUS DEUX... ASSUREZ-VOUS QU'IL EST MORT.
VOUS RIGOLEZ, PATRON ? PERSONNE NE POURRAIT SURVIVRE À ÇA !
UHH... !
TTTHHHUKKKK

TROUVEZ-LE ! LA FILLE... ET LE RONGEUR !
INSPECTEZ LES CELLULES... ILS VONT SÛREMENT TENTER DE LIBÉRER LEURS AMIS.
HAKA... IL EST LÀ !
IL EST TOUT SEUL... DANS LA COUR PRINCIPALE !
ALORS SAISISS... !
OOF !

CAPITAINE ! JE VIENS VOUS LIBÉRER !
RATTY ? QU'EST-CE QUI SE PASSE ? C'EST QUOI, CES EXPLOSIONS ?
"ÇA ? ÇA DOIT ÊTRE BOMO VERTEMOUSSE, MONSIEUR."
À COUVERT ! À COUVERT !
CONDUISEZ-MOI AU TUNNEL !
C'EST ÇA... APPROCHEZ, LES MURGLAKS !
HUH ?! À MORT !
QU... ?

CRYS ! J'AI FAILLI TE DESCENDRE !
JE T'AVAIS DIT D'ALLER AU VAISSEAU !
JE SAIS QUE TU M'AS DIT ÇA...
... MAIS VOILÀ CE QU'ON VA FAIRE. JE NE SAIS PAS ME BATTRE, MAIS JE VAIS T'AIDER À RECHARGER.
NON ! TU DOIS FILER, AVEC LES AUTRES !
TU... TU NE COMPRENDS PAS. TU DOIS PARTIR... TU DOIS VIVRE.
JE REFUSE DE VOUS PERDRE TOUS.
ET NOUS, ON REFUSE DE TE PERDRE.
BON SANG, CRYS.
TRÈS BIEN. RESTE BIEN DERRIÈRE MOI. ET BAISSE LA TÊTE.
JE VAIS DEVOIR TUER UN PAQUET DE CES POURRITURES, LÀ.

ÉTEIGNEZ CE FOUTU FEU, BAISSEZ LES LUMIÈRES !
ON FAIT DES CIBLES PARFAITES, COMME ÇA !
JE NE VAIS PLUS LES VOIR...
... POURVU QUE CHASE SOIT PRÊTE...
"... PARCE QUE C'EST À ELLE DE JOUER..."
THWIP!
LA FLÈCHE DU MAÎTRE... !

MOOLIE, PRENDS DEUX GARS AVEC TOI ET ALLEZ VOIR PAR LÀ. ON ARRIVERA PEUT-ÊTRE À COINCER CE JEDI ENTRE DEUX LIGNES DE TIRS.
HAHK !
THWIP
UHK !

CALLOW ! ON DOIT FAIRE QUELQUE CHOSE !
"... ON EST EN TRAIN DE SE FAIRE MASSACRER, ICI !"
PRENDS LES PETITS... ILS VONT NOUS SERVIR DE BOUCLIERS !
THWIIIK
MAÎTRE PIRU ! ON SAVAIT QUE VOUS VIENDRIEZ...
MAIS QUE... ?!

DOW!
BDOW!
DOW!
BDEW!
DESCENDEZ-LE ! QU'EST-CE QUE VOUS ATTENDEZ ? IL EST SEUL !
TOUS CES COUPS DE FEU... VERTEMOUSSE A BESOIN DE NOTRE AIDE !
PASSE-MOI UN AUTRE PISTOLASER ! ILS SONT PILE OÙ JE LES VOULAIS !

REGARDEZ CE QUE J'AI TROUVÉ !
ELLE N'ÉTAIT PAS AUSSI MORTE QU'ON LE CROYAIT.
BAH...
... DOMMAGE POUR ELLE.
HÉ, JEDI ! ON A TA COPINE ET LES PETITS !
CONTINUE À TIRER, ET TU VAS LES TOUCHER !
JE TE LAISSE JUSQU'À TROIS POUR TE MONTRER. APRÈS, ON COMMENCE À DESCENDRE TES AMIS...
... EN COMMENÇANT PAR LA FILLE !

HEH… C'EST BIEN. CONTINUE À AVANCER. ET PAS DE COUP TORDU À LA JEDI.
TUEZ-LE.
BOOW! BOOW! BOEW!
KZZAT!

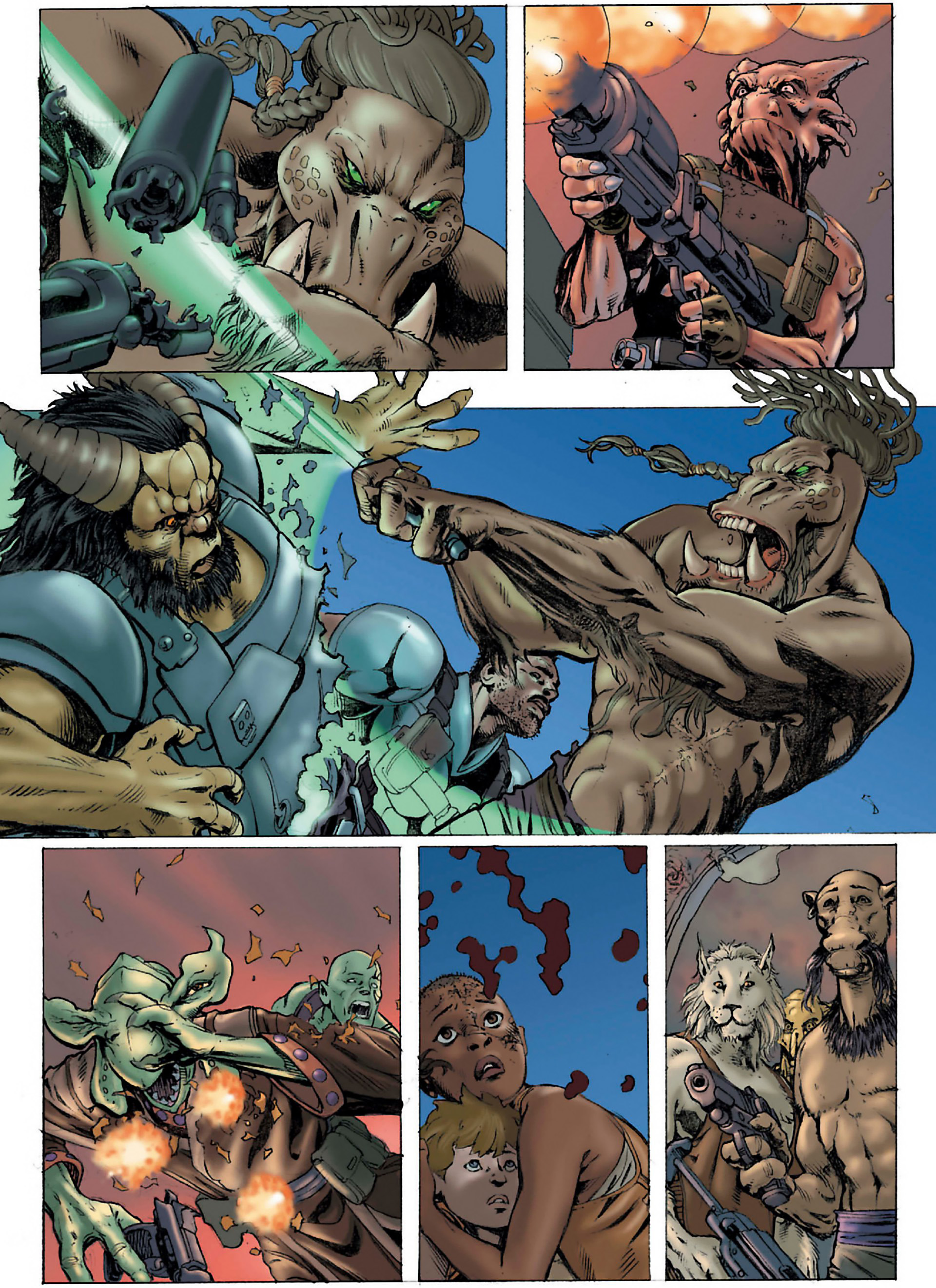

AH, JE ME SUIS BIEN DÉFOULÉ...

ESPÉRONS-LE.
DÉSOLÉ, CAPITAINE... J'AURAIS DÛ COMMENCER PAR VOUS LIBÉRER TOUS LES TROIS, MAIS...
PAS DU TOUT ! IL N'Y A PAS DE MAL... HEU, EH BIEN...
VERTEMOUSSE... BOMO, VOUS AVEZ RISQUÉ VOTRE VIE POUR NOUS SAUVER. NOUS VOUS DEVONS BIEN PLUS QU'ON NE PEUT VOUS DONNER...
J'AI PÉTÉ LES PLOMBS, HEIN ? AVEC SNIFFLES QUI S'EST FAIT TUER, VOUS QUI AVEZ ÉTÉ TORTURÉ... ET...
... ET JE CROIS QUE JE NE SUIS TOUJOURS PAS REMIS DE CE QUI EST ARRIVÉ À MA FAMILLE...
ON A TOUS PERDU QUELQU'UN, BOMO. MAIS ON S'EST TROUVÉS, ON FORME UNE NOUVELLE FAMILLE.
ET MAINTENANT, ON T'A TROUVÉ, TOI.
TOUS POUR UN.
ON RETOURNE À NOTRE VAISSEAU...
TU VEUX DIRE CHEZ NOUS.

TU COMPRENDS POURQUOI J'AI FAIT CELA... N'EST-CE PAS, PIRU ?
OUI, MAÎTRE... JE COMPRENDS, MAIS...
CE N'ÉTAIENT PAS DES ÉMOTIONS DIGNES D'UN JEDI, HEIN ?
J'AI PASSÉ TANT DE TEMPS À FAIRE LA GUERRE QUE ÇA A DÛ DÉTEINDRE SUR MOI.
QUAND JE VOUS AI VUS EN DANGER, TOI ET LES PETITS, QUELQUE CHOSE EN MOI...
... A ÉCHAPPÉ À MON CONTRÔLE...
MAÎTRE, CES PIRATES... CE CALLOW, ET CELUI QUI S'APPELAIT LUMBRA... ILS ONT CHERCHÉ LEUR PROPRE MORT.
PEUT-ÊTRE. MAIS ILS NE MÉRITAIENT PAS DE MOURIR COMME ÇA. C'ÉTAIT MAL. ***J'AI*** MAL AGI.
EN VOULANT ***SAUVER*** QUELQUE CHOSE QUI M'ÉTAIT CHER, JE L'AI PEUT-ÊTRE ***PERDU***... POUR TOUJOURS.
QUAND ON AURA RÉPARÉ CE VAISSEAU, ON TROUVERA UN LIEU DE VIE SÛR POUR TOI ET LES PETITS. JE VIENDRAI VOUS VOIR DE TEMPS EN TEMPS. MAIS JE NE POURRAI PAS RESTER.
JE NE VEUX PAS ÊTRE LÀ POUR LEUR RAPPELER CONSTAMMENT CE QUI S'EST PASSÉ ICI. JE LIS DE LA PEUR DANS LEURS YEUX... ET DANS LES TIENS.
CROIS-TU QUE TU POURRAS OUBLIER UN JOUR COMMENT TU M'AS VU AUJOURD'HUI, PIRU ?
JE NE SAIS PAS, MAÎTRE...
... JE NE SAIS PAS.
FIN.

STAR WARS
DARK TIMES

BLUE HARVEST

Scénario
RANDY STRADLEY

Dessin
DOUGLAS WHEATLEY

Couleur
DAVE McCAIG
CHRIS CHUCKRY
DAN JACKSON

CATO NEIMOIDIA, LE "MONDE-PASSERELLE". JADIS SIÈGE DU POUVOIR DES COLONIES NEIMOIDIENNES ET DE LA FÉDÉRATION DU COMMERCE, AU LENDEMAIN DES CLONES, LA PLANÈTE EST LA PROIE RÊVÉE POUR LES PILLAGES...
... ATTIRANT LES VAUTOURS ET LES FILOUS DE TOUTE LA GALAXIE.
NOTAMMENT UN CERTAIN DASS JENNIR...
... CHEVALIER JEDI. DU MOINS JUSQU'À CE QUE L'EMPIRE ÉRADIQUE L'ORDRE JEDI. MAINTENANT...
... QU'EST-IL AU JUSTE ?

ON DIT QU'UN HOMME EST LA SOMME DE SES EXPÉRIENCES. OR, JENNIR A LE SENTIMENT QUE SON HISTOIRE RÉCENTE N'A ÉTÉ QU'UNE SUITE DE SOUSTRACTIONS.
CELA A COMMENCÉ QUAND LES JEDI FURENT TRAHIS PAR LES TROUPES QU'ILS COMMANDAIENT.
SON CHOIX DE LUTTER CONTRE L'EMPIRE NAISSANT AUX CÔTÉS DES NOSAURIENS A CONDUIT À UNE DÉFAITE TOTALE... NON SEULEMENT POUR LUI, MAIS POUR TOUS LES NOSAURIENS... DONT SON AMI BOMO VERTEMOUSSE.
ET EN RALLIANT L'ÉQUIPAGE HORS-LA-LOI DU VAISSEAU UHUMELE POUR SAUVER LA FAMILLE ASSERVIE DE BOMO...
... JENNIR A FINI PAR ABANDONNER LA VOIE DES JEDI.
UN ACTE POUR LEQUEL IL N'A PAS ENCORE TROUVÉ LA RÉDEMPTION...
... ET QUI N'A SAUVÉ NI LA FEMME ET L'ENFANT DE BOMO, NI LEUR AMITIÉ.
IL SE RETROUVE SEUL...

… ET BRISÉ.
MÊME UN JEDI FUGITIF A BESOIN DE MANGER, CE QUI L'A AMENÉ ICI…
IL LA PERÇOIT AVANT DE LA VOIR…
… ET SENT SON PARFUM UNE SECONDE APRÈS. UNE FRAGRANCE ÉVOCATRICE DE CHALEUR ET DE DOUCEUR… AVEC UNE POINTE D'ÉPICE.
TOUS DANS LA CANTINA REÇOIVENT LE MÊME MESSAGE TACITE :
UN NOUVEAU BOULOT SE PRÉSENTE.
JENNIR A ENTENDU DIRE QUE LA CANTINA ÉTAIT LE LIEU OÙ ÉTAIENT PROPOSÉES LES MISSIONS CLANDESTINES. PAS DE TRANSMISSIONS HOLO, PAS DE MESSAGES À DISTANCE. CHAQUE PROPOSITION EST PRÉSENTÉE EN DIRECT PAR LE CLIENT…
… UN SYSTÈME EN VASE CLOS POUR RECRUTER MERCENAIRES, CONTREBANDIERS ET AUTRES SEMEURS DE TROUBLE…
… PAS DE QUOI INQUIÉTER L'EMPIRE.

JUSQU'ICI, CEPENDANT, JENNIR N'A PAS TROUVÉ DE MISSION QUE SES SCRUPULES DE JEDI LUI PERMETTENT D'ACCEPTER.
PEUT-ÊTRE CELLE-CI SERA-T-ELLE... DIFFÉRENTE.

JE M'APPELLE EMBER CHANKELI. J'AI BESOIN D'UN GUERRIER...
... OU D'UN AGENT DE SÉCURITÉ POUR M'AIDER À RÉGLER UN PROBLÈME DE GANG...
PUIS ELLE EXPLIQUE QU'ELLE CHERCHE QUELQU'UN QUI PUISSE DÉBARRASSER SA VILLE D'UN GANG... PAR LA RUSE OU PAR LA FORCE... POUR QU'ELLE REDEVIENNE CE QU'ELLE A ÉTÉ...
... UNE VILLE SÛRE POUR SES CITOYENS. C'EST LE GENRE DE MISSION QUE JENNIR PEUT ACCEPTER SANS REMORDS, ET ELLE EST BIEN PAYÉE.
IL NOTE L'HEURE ET LE LIEU DU RENDEZ-VOUS...
CE BOULOT EST POUR MOI !
JE SUIS SÛR QUE LA DAME FERA SON CHOIX...
CE BOULOT EST POUR MOI !
L'ADVERSAIRE DE JENNIR EST UN CHISTORI... DOTÉ D'UNE RAPIDITÉ ET D'UNE ENDURANCE DE REPTILE.

… DE LA BÊTISE D'UN REPTILE.
… DE LA COLÈRE D'UN REPTILE.

UHNN...
COUCHÉ.
VOUS VOUS FAITES DES AMIS PARTOUT OÙ VOUS ALLEZ, HEIN ?
LA FERME, H2.
À VOS ORDRES, HOMME-QUI-A-TUÉ-MON-MAÎTRE.

OÙ VA-T-ON ?
ON RETOURNE AU VAISSEAU. J'AI RENDEZ-VOUS AVEC UNE DAME DEMAIN MATIN.
TENTE TA CHANCE AU SABACC, PÈLERIN !
MAÎTRE KAI HUDORRA – AUTRE SURVIVANT DE LA TRAHISON DE LA GUERRE DES CLONES – COMPTAIT VIVRE SUR SES GAINS DE JOUEUR...
... EN RECOURANT À LA FORCE POUR MANIPULER L'ISSUE DU JEU. JENNIR NE DOUTE PAS QU'HUDORRA TIRE SON ÉPINGLE DU JEU, QUELQUE PART DANS LA GALAXIE.
PEUREUX...
CETTE VOIE-LÀ N'EST PAS POUR JENNIR. LES IDÉAUX JEDI – SERVIR LA FORCE ET LE BIEN DE TOUS – SONT TOUT CE QUI LUI RESTE.
MÊME SI LA LOYAUTÉ ENVERS CES PRINCIPES A DÉTRUIT L'AMITIÉ QUI LE LIAIT À BOMO VERTEMOUSSE...
... ET NE FOURNIT NI LES REPAS, NI LE CARBURANT POUR LE VAISSEAU QU'IL A HÉRITÉ DE FEU LE MAÎTRE DE H2, L'ESCLAVAGISTE CANNIBALE DEZONO QUA.
MAIS DEMAIN, SA CHANCE PEUT TOURNER.

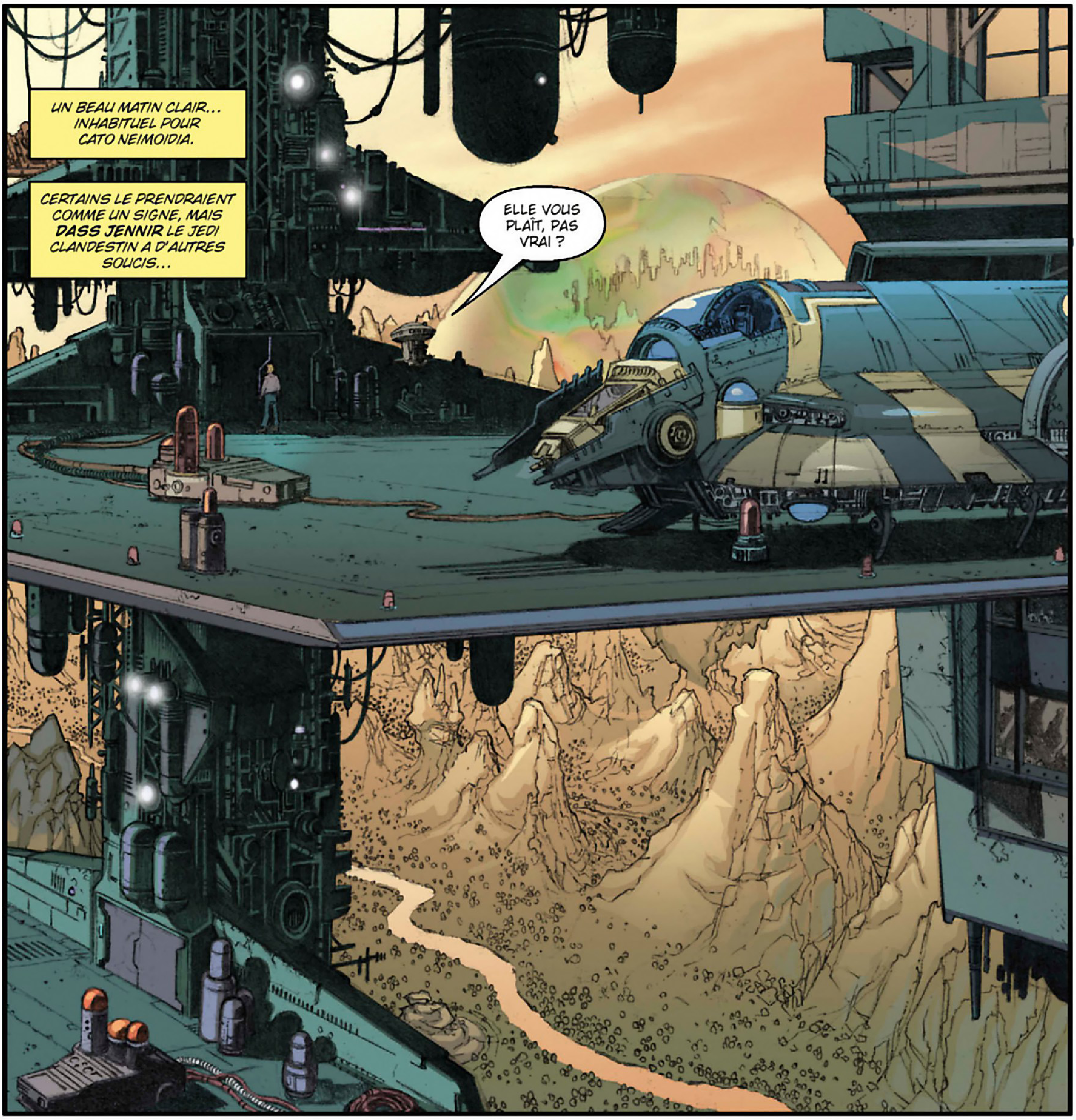
UN BEAU MATIN CLAIR... INHABITUEL POUR CATO NEIMOIDIA.
CERTAINS LE PRENDRAIENT COMME UN SIGNE, MAIS DASS JENNIR LE JEDI CLANDESTIN A D'AUTRES SOUCIS...
ELLE VOUS PLAÎT, PAS VRAI ?

RESTE À BORD DU VAISSEAU, H2.
VOUS PARLEZ DE CE VAISSEAU, CELUI QUI APPARTENAIT À MON MAÎTRE ? ENTENDU.
JE NE PEUX QU'OBÉIR À CELUI QUI L'A ASSASSINÉ.

J'AI VU LA FEMME QUITTER LE CLUB HIER SOIR. MA BANQUE DE DONNÉES INDIQUE QU'ELLE N'EST PAS SANS CHARME, POUR QUELQU'UN DE VOTRE ESPÈCE.
VOUS POURRIEZ TROUVER PIRE.

LE DROÏDE H2 EST UN MAIGRE ERSATZ D'AMI... MAIS LE SEUL DONT DISPOSE JENNIR...
... SES ANCIENS AMIS L'AYANT ABANDONNÉ EN DÉCOUVRANT QU'IL ÉTAIT UN JEDI.
MALHEUREUSEMENT, LE DROÏDE A RAISON : LA FEMME QU'IL DOIT RENCONTRER, EMBER CHANKELI, EST SÉDUISANTE.
MAIS CE N'EST QUE LA MISSION QU'ELLE PROPOSE QUI POUSSE JENNIR À CE RENDEZ-VOUS.
IL SE LE RÉPÈTE EN LA VOYANT, UN MOMENT PLUS TARD...
OH, BONJOUR !
VOUS VENEZ AUSSI POUR LA MISSION ?

TOUT DÉPEND DE CE QU'ELLE RECOUVRE...
OUAIS... L'ANNONCE NE DONNAIT PAS BEAUCOUP DE DÉTAILS.
ON N'EST JAMAIS TROP PRUDENT...
JE VIENS D'UN ENDROIT - D'UNE VILLE - QUI VIVAIT ESSENTIELLEMENT DU TOURISME. PUIS UN GANG S'EST INSTALLÉ ET Y A ÉTABLI SON QUARTIER GÉNÉRAL. MAINTENANT, PRESQUE TOUTES LES AFFAIRES SONT EN FAILLITE... Y COMPRIS LA MIENNE.
JE VEUX RETROUVER LES CHOSES TELLES QU'ELLES ÉTAIENT... *AVANT* LE GANG.
ILS SONT COMBIEN ?
UNE QUA-RANTAINE...
QUARANTE ? ET VOUS PENSEZ QU'ON VA S'EN SORTIR À *DEUX* ?!
PAS DIRECTEMENT. MAIS IL Y A UN MOYEN D'INFILTRER LE GANG...
... CRÉER LA ZIZANIE DE L'INTÉRIEUR... PAR EXEMPLE, DRESSER LE PREMIER EXÉCUTANT CONTRE SON PATRON...
ÇA FAIT TOUJOURS QUARANTE À DEUX ! IMPOSSIBLE !
MAIS *UN* CONTRE QUARANTE, EN REVANCHE...
JE T'AI DIT QUE CE BOULOT ÉTAIT POUR *MOI* !

EN EFFET, MAIS JE CROYAIS AVOIR FAIT PROGRESSER LE DÉBAT.
BAH ! HIER, TU M'AS EU PAR LA RUSE...
AUJOURD'HUI, JE VIENS AVEC ASSEZ D'AMIS POUR QUE ÇA NE MARCHE PAS !
JENNIR ENTEND LES PAROLES DE SON MAÎTRE À TRAVERS LES ANNÉES : "SI TU NE PEUX PAS ÉVITER UNE BAGARRE..."
"... PRENDS-EN LE CONTRÔLE. FORCE L'ENNEMI À SE BATTRE SUR TON TERRAIN..."
JE VOIS. QUAND LES AUTRES DOIVENT-ILS ARRIVER ?
RAARR!
"... CAR UNE ATTA-QUE IRRÉFLÉCHIE EST UNE ATTAQUE AFFAIBLIE..."

"... AINSI, SON ISSUE EST PARFOIS DÉCIDÉE AVANT MÊME QUE LE PREMIER COUP AIT ÉTÉ PORTÉ."
SQUAAAWK!

AAWWK !
SNAP!
"MAIS SOUVIENS-TOI... LA FORCE EST UNE ALLIÉE PUISSANTE."
UHHN...
DÉSOLÉ POUR CET INCIDENT.
OÙ EST PASSÉ L'AUTRE GARS... VOTRE AUTRE CANDIDAT ?
IL A FILÉ...

... CE QUI N'EST PAS PLUS MAL... JE CROIS QUE VOUS AVIEZ RAISON.
À QUEL SUJET ?
CONCERNANT LE FAIT QU'UN SEUL HOMME PEUT FAIRE LE BOULOT DE DEUX... SI ON PREND LE *BON*.
JE N'AI PAS ENCORE DIT QUE J'ACCEPTAIS.
VOUS VENEZ POURTANT DE VOUS BATTRE POUR L'AVOIR.
BAH...
... JE NE SAIS PAS TROP QUELLE ÉTAIT L'IDÉE. ILS ÉTAIENT RÉSOLUS À SE BATTRE.
DITES-M'EN PLUS SUR CE BOULOT. VOUS DISIEZ QU'IL Y AVAIT MOYEN D'*INFILTRER* LE GANG ?
OUI, ILS FONT PASSER L'INFO QU'ILS FONT SUBIR DES ÉPREUVES DE RECRUTEMENT DANS DEUX SEMAINES. UN HOMME DOTÉ DE VOS CAPACITÉS N'AURA PAS DE MAL À SE FAIRE ACCEPTER...
MAIS VOUS NE DEVREZ PAS DIRE QUE VOUS ME CONNAISSEZ. JE VOUS DONNERAI UNE CHAMBRE DANS MON... AUBERGE... POUR QU'ON PUISSE SE TENIR AU COURANT DE CE QUI PASSE. MAIS EN PUBLIC, ON NE SE CONNAÎT PAS. SI LES ESCLAVAGISTES SOUPÇONNENT...
DES *ESCLAVAGISTES* ?
OUI, ILS CONTRÔLENT PRESQUE TOUTE LA VILLE...
JE PRENDS LE BOULOT.

COMME ÇA ? VOUS NE VOULEZ MÊME PAS SAVOIR OÙ C'EST ?
EUH... SI... ENFIN...
ÉCOUTEZ, J'AI BESOIN DE CE BOULOT... PLUS QUE JE NE VOUDRAIS L'ADMETTRE. JE NE VEUX PAS QUE VOUS PENSIEZ QUE JE SUIS... INSTABLE.
NE VOUS EN FAITES PAS...
JE SAIS CE QUE C'EST QU'UNE MAUVAISE PASSE. MAIS SI VOUS ÉTIEZ "INSTABLE", CELA NE M'ÉTONNERAIT QU'À MOITIÉ. C'EST PRESQUE UNE NÉCESSITÉ POUR S'EN PRENDRE À CINQUANTE ESCLAVAGISTES.
CINQUANTE ? VOUS AVIEZ DIT QUARANTE...
OUPS. UNE ERREUR.
TENEZ. LES COORDONNÉES SONT SUR LA PUCE D'INFOS.
CES CRÉDITS COUVRIRONT VOS DÉPENSES JUSQU'À CE QU'ON SE REVOIE DANS DEUX SEMAINES... JE NE CONNAIS PAS VOTRE NOM...
DASS JENNIR.
MERCI, DASS JENNIR.
NE FAITES RIEN D'"INSTABLE" JUSQU'À NOTRE PROCHAINE RENCONTRE.
LAISSONS-LA PENSER QU'IL EST INSTABLE. PEUT-ÊTRE L'EST-IL ?
IL AURAIT CERTAINEMENT EU DE NOMBREUSES RAISONS DE REFUSER CETTE MISSION, ACCEPTÉE SI HÂTIVEMENT.
MAIS SI L'AVENIR EST INCERTAIN, C'EST LA PREMIÈRE FOIS DEPUIS LONGTEMPS QUE JENNIR A LE SENTIMENT D'AVOIR RETROUVÉ LE CHEMIN DE L'ÉQUILIBRE.

CORUSCANT.
CINQUANTE JOURS SE SONT ÉCOULÉS DEPUIS LA DERNIÈRE FOIS QU'IL A EMPRUNTÉ CES COULOIRS…
… TROIS SEMAINES DEPUIS QUE CELESTE MORNE, JEDI DU PASSÉ POSSÉDÉE PAR LES SITH, A REFUSÉ SON OFFRE D'ALLIANCE*…
… DEPUIS QU'IL A TUÉ DE SA MAIN L'HISTORIEN FANE PETURRI, EXPOSÉ COMME ESPION DE L'EMPEREUR.
* VOIR L'ALBUM STAR WARS VECTOR TOME 2
VADOR A MIS À PROFIT LE TEMPS ÉCOULÉ DEPUIS CETTE MISSION DÉSASTREUSE POUR PASSER EN REVUE LES RÉGIMENTS DE STORMTROOPERS DE LA GALAXIE, UNE BONNE EXCUSE POUR ÊTRE ABSENT.
IL EST PRÊT À AFFRONTER SON MAÎTRE…
SEIGNEUR VADOR… ENFIN DE RETOUR.

MON VIEIL AMI PETURRI A-T-IL PU OBTENIR DES INFORMATIONS DU PRISONNIER JANKS SUR LES ANTIQUITÉS QU'IL RECHERCHE ?
JE... JE N'AI PAS EU DE NOUVELLES DE PETURRI DEPUIS QUE JE L'AI QUITTÉ, MAÎTRE.
BIEN SÛR, BIEN SÛR. RELEVEZ-VOUS, APPRENTI.
JE SUIS SÛR QUE VOUS AVEZ TROUVÉ PLUS INTÉRESSANTES LES NOUVELLES CONCERNANT LE JEDI DASS JENNIR - DERNIÈREMENT MEMBRE DE L'ÉQUIPAGE DU UHUMELE...
UN JEDI ! AUCUN DES RAPPORTS QU'ON LUI A REMIS NE PARLAIT D'UN JEDI...
... IL ÉTAIT SI ABSORBÉ PAR LA QUÊTE D'UNE RELIQUE SITH OPÉRATIONNELLE QU'IL N'AVAIT RIEN SUIVI D'AUTRE. S'IL A ENCORE LAISSÉ ÉCHAPPER UN JEDI ...
JE VOUS AI MIS EN GARDE CONCERNANT VOTRE OBSESSION VIS-À-VIS DES JEDI SURVIVANTS.

L'ORDRE JEDI A ÉTÉ **BRISÉ**, SEIGNEUR VADOR. VOUS NE DEVEZ PAS GASPILLER VOTRE ÉNERGIE À TRAQUER DES RUMEURS.
ET SI UN JEDI S'AVISAIT D'ÉLEVER LA MAIN CONTRE NOUS...
... J'AI DÉJÀ MIS EN PLACE UN PLAN POUR SE CHARGER D'EUX.
UN PLAN ?
CE PLAN L'INCLURAIT-IL ?
ON A BESOIN DE VOUS SUR **BANDOMEER**...
... LES MINEURS D'IONITE REFUSENT D'HONORER LES CONTRATS AVEC LEUR EMPIRE...
CLAIREMENT PAS.

ARCHIPEL DE NOUA, TÉLÉRATH, SUR LA BORDURE INTÉRIEURE.

TÉLÉRATH. JADIS GRAND CENTRE FINANCIER POUR LA PLUPART DES COLONIES ET LA BORDURE INTÉRIEURE. SON SLOGAN ÉTAIT : "CE QUE LA GALAXIE IGNORE ATTENDRE D'UNE BANQUE."
APRÈS LES *GUERRES MANDALO-RIENNES*, ELLE EST TOMBÉE DANS L'OUBLI.
RÉCEMMENT, IL Y A EU DES TENTATIVES POUR CHANGER LA PLANÈTE EN DESTINATION TOURISTIQUE. CONTRE TOUTE RAISON, BEAUCOUP D'ESPÈCES AIMENT L'EAU ET LE SABLE...
BOUCLE-LA, *H2*. JE N'AI PAS BESOIN D'UNE LEÇON D'HISTOIRE.
À VOS ORDRES...
... HOMME-QUI-A-TUÉ-MON-MAÎTRE.
LA FERME.
BIENVENUE À *NOUA*, JOYAU DE TÉLÉRATH ! JE VOUS AI VU ARRIVER ET JE ME SUIS DIT, POISSON, VOILÀ UN GARS QUI VEUT FAIRE UNE BALADE.
VOUS N'OBTIENDREZ PAS CETTE QUALITÉ DE SERVICE D'UN AUTRE TAXI D'EAU, MONSIEUR !
JUSTE UN PETIT TOUR AU CENTRE VILLE, ET JE NE VOUS FERAI MÊME PAS PAYER POUR VOTRE DROÏDE FLOTTANT.
J'ACCEPTE MÊME LES NOUVEAUX CRÉ-DITS *IMPÉRIAUX*, CAP'TAINE.
VOUS SAVEZ, AUTREFOIS, TÉLÉRATH ÉTAIT L'UN DES PLUS GRANDS CENTRES FINANCIERS POUR LES COLONIES ET LA BOR-DURE INTÉRIEURE ...

... S'EST BIEN PASSÉ PENDANT QUELQUE TEMPS. DES TAS DE TOURISTES. MAIS TOUT ÇA A ÉTÉ BALAYÉ QUAND...
... LES GANGS SONT ARRIVÉS.
"LES" GANGS ? IL Y EN A PLUSIEURS ?
HÉ, ON LA FAIT PAS AU VIEUX POISSON. JE VOUS AI REPÉRÉ TOUT DE SUITE. Z'ÊTES LÀ POUR LES ÉPREUVES.
POUR SÛR. PLUS AUCUNE AUTRE RAISON DE VENIR SUR TÉLÉRATH. MAIS JE VOUS PRÉVIENS. LES ESCLAVAGISTES SONT PAS DES RIGOLOS... SURTOUT LEUR PREMIER HOMME DE MAIN, DEMANNA.
ET L'AUTRE GANG ?

DES VENDEURS D'ÉPICES. –PHFFT–
DIRIGÉS PAR DEUX FRÈRES T'SURRI. JE DIRAIS QU'ILS SONT ENCORE PLUS DANGEREUX. PLUS DINGUES. MOINS STRUCTURÉS.
UN DEUXIÈME GANG. POURQUOI SON EMPLOYEUR - EMBER CHANKELI - N'EN A-T-ELLE PAS PARLÉ ?
AURAIT-IL ACCEPTÉ CETTE MISSION TROP VITE PARCE QU'ELLE LUI DONNAIT UNE CHANCE DE FRAPPER LE COMMERCE DES ESCLAVES ?
APRÈS CE QUI EST ARRIVÉ À LA FEMME ET À LA FILLE DE SON AMI, SON JUGEMENT SERAIT-IL BROUILLÉ PAR L'ÉMOTION... LE DÉSIR DE VENGEANCE ?
OU UN TOUT AUTRE DÉSIR ?
ENTRE LES DEUX GANGS, LA VILLE EST À FEU ET À SANG.

QUE LA MER OU LES ÉGOUTS LES EMPORTENT TOUS.
SANS VOULOIR VOUS VEXER.
LES ÉPREUVES DES ESCLAVAGISTES SE TIENNENT SUR LA PLACE PRINCIPALE... EN HAUT DE CETTE RAMPE.

TENEZ.
M-MAIS C'EST **PLUS** QUE LE TARIF !
CHINK !
CONSIDÉREZ QUE C'EST UN ACOMPTE.
UN ACOMPTE ! **BIEN, MONSIEUR !**
COMME VOUS VOUDREZ, CAP'TAINE !
POISSON EST À VOT' SERVICE ! ET EXCUSEZ LES COMMENTAIRES, MONSIEUR...
... JE SAVAIS PAS QUE VOUS ÉTIEZ UN **GENTLEMAN** !

LES PAROLES DU VIEIL HOMME SE PERDENT DANS LE CLIQUETIS DE L'ACIER ET LE FLUX DE SENSATIONS QUI ÉMANENT DE LA FOULE.
L'EXCITATION... LE DÉSESPOIR... LA PEUR.

À L'EXCEPTION DU GRAND CHAGRIEN DANS L'ARÈNE. CELUI-LÀ DIFFUSE UN CALME PRESQUE DIGNE D'UN JEDI.
DASS JENNIR ÉTEND SES PERCEPTIONS. LE CHAGRIEN N'A PAS DE LIEN AVEC LA FORCE...

... MAIS DANS LA FOULE, UNE DIZAINE DE PETITS DÉTAILS ATTIRENT SON ATTENTION DE FAÇON CRIANTE.

DES ÉPÉES PORTÉES EN PLUS – OU MÊME **À LA PLACE** – DES PISTOLASERS…
… L'INQUIÉTUDE PALPABLE D'UN GARÇON, DONT LA FIERTÉ LE DISPUTE À LA PEUR DE MOURIR…
… ET LE VISAGE DE CELLE QUI L'EMPLOIE…
… QUI NE LUI A DIT QUE LA **MOITIÉ** DE LA VÉRITÉ.
MAIS C'EST LE COMBAT – SI ON PEUT NOMMER AINSI UNE ÉPREUVE AUSSI INÉGALE – QUI CAPTIVE L'ATTENTION DU PUBLIC.

INSUFFISANT.
ENCORE UN À QUI DEMANNA A FAIT MORDRE LA POUSSIÈRE !
HÉ, VOUS ALLEZ VOUS BATTRE ? IL FAUT SIGNER D'ABORD... ET COMPTEZ PAS PASSER DEVANT MOI... JE SUIS LE PROCHAIN !

EN FAIT, VOUS NE DEVRIEZ MÊME PAS SIGNER. JE NE SAIS PAS D'OÙ VIENNENT TOUS CES TIRE-AU-FLANC, MAIS AUCUN DE VOUS N'EST DE TAILLE CONTRE DEMANNA.
ET TOI *SI* ?
ÇA OUI. JE ME SUIS ENTRAÎNÉ... JE CROIS QUE JE PEUX LE SURPRENDRE PAR CE QUE JE SAIS FAIRE.
JE M'APPELLE *DADO*. JE SERAI UN GUERRIER... UN HOMME *D'HONNEUR*... COMME LUI.
OH NON. TU SERAS PÊCHEUR... COMME TON PÈRE.
DÉGAGE, PETIT... PAS QUESTION QUE TU ENTRES DANS CE CERCLE.
J'AI LE DROIT...

BDOW!
DOW!
DOW!

DOW!
BDOW!

BDEW!
ARRÊTEZ !
PAS DE PISTOLASERS !
SOUVIENS-TOI DE LA *LOI DE L'ÉPÉE* !
LA "LOI DE L'ÉPÉE" ?
C'EST LA LOI DE TÉLÉRATH. TOUT CONFLIT DOIT ÊTRE RÉGLÉ AVEC UNE LAME… UN GUERRIER VAINC OU TOMBE SELON LA FORCE DE SON PROPRE BRAS.
EN RESPECTANT CETTE LOI…

… ON PRÉSERVE LA PAIX. AINSI QUE L'HONNEUR.
SE SERVIR D'UN PISTOLASER, C'EST BRISER LA PAIX, METTRE EN DANGER LES CITOYENS ET RENONCER À TOUTE PRÉTENTION À L'HONNEUR.
TOI, ÉTRANGER, TU NE POUVAIS CONNAÎTRE CETTE LOI. TU N'ES DONC PAS COUPABLE DE L'AVOIR ENFREINTE. MAIS TE VOICI AVERTI. TOUTE FUTURE INFRACTION SERA PUNIE PAR UNE SANCTION DÉFINITIVE.
MAIS ***TOI***, TU NE PEUX PRÉTENDRE IGNORER NI LA LOI… NI L'HONNEUR !
EN TENTANT DE TIRER DANS LE DOS DE CET HOMME, TU AS APPELÉ LA HONTE SUR TOI ET TON ORGANISATION !
MAIS, DEMANNA, J'ESSAYAIS JUSTE DE… !
QUE CECI SERVE DE LEÇON À QUICONQUE DÉSHONORERA LA LOI !
HUK !

... ET QUE CELA...
...TE SERVE DE LEÇON À TOI POUR TE RAPPELER OÙ EST TA PLACE, PÊCHEUR !
!
MON BRAS ! MON BRAS !

ASSEZ. LES ÉPREUVES SONT TERMINÉES !
RENTREZ TOUS CHEZ VOUS !
CET ÉTRANGER EST INCROYABLE ! JE N'AI *JAMAIS* VU QUELQU'UN TIRER COMME ÇA !
IMPRESSION-NANT. VOUS AVEZ CLAIREMENT ATTIRÉ L'ATTENTION DE DEMANNA.
VENEZ CHEZ MOI TOUT À L'HEURE...
... TOUT SE DÉROULE COMME PRÉVU.
VRAIMENT ? JENNIR EN DOUTE.
MAIS À QUOI S'ATTENDAIT-IL ?

WHOUA, CAP'TAINE ! ÇA, ÇA S'APPELLE TIRER !
VOUS AVEZ VU LEURS TÊTES QUAND LEURS LAMES LEUR ONT SAUTÉ DES MAINS ?!
LAMENTABLE. JE NE VOIS PAS COMMENT VOUS AVEZ FAIT POUR RATER LES ORGANES VITAUX À CHAQUE COUP.
LA FERME, H2.
POISSON, OÙ PEUT-ON ACHETER UNE VIBROLAME ?
UNE LAME ? CAP'TAINE, QUAND ON TIRE COMME ÇA, QUEL INTÉRÊT DE S'EN REMETTRE À UNE ÉPÉE ?
UN PISTOLASER N'EST PAS ASSEZ PERSONNEL.

BANDOMEER, SUR LA BORDURE EXTÉRIEURE.
POURQUOI SON MAÎTRE L'A-T-IL ENVOYÉ ICI ?
POURQUOI SON MAÎTRE L'ÉLOIGNERAIT-IL ALORS QU'IL A DES INFORMATIONS SUR UN SURVIVANT JEDI ?
TOUT COMMANDANT COMPÉTENT POURRAIT SUPERVISER CETTE MISSION. LES MINEURS NE SONT GUÈRE ARMÉS, À PEINE UNE MENACE.

* VOIR L'ALBUM STAR WARS VECTOR INTÉGRALE

VADOR SAIT QUE SON MAÎTRE A L'ŒIL SUR LUI.
MAIS CET ŒIL EST-IL SOUPÇONNEUX OU BIENVEILLANT ? IL L'IGNORE.
IL DOIT OUBLIER CES INTERROGATIONS.
SON MAÎTRE NE L'ENVERRAIT PAS ICI SI SA PRÉSENCE N'Y ÉTAIT PAS REQUISE.
ALORS, POURQUOI TOUS CES DOUTES ?
POURQUOI, ALORS QUE LA DIRECTION EST SI CLAIRE, TANT DE QUESTIONS SURGISSENT-ELLES DE SON PASSÉ RÉCENT ?

POURQUOI SON MAÎTRE LUI DIRAIT-IL QU'IL A DES PLANS CONCERNANT LES SURVIVANTS JEDI...
... POUR LUI CACHER ENSUITE LES DÉTAILS DE CE PLAN ?
SAUF SI SON MAÎTRE A DES SOUPÇONS...
... SOUPÇONS NOURRIS PAR LA PROPRE CULPABILITÉ DE VADOR, SI MAL CACHÉE ? POSSIBLE.
S'IL JOUIT DE LA CONFIANCE DE SON MAÎTRE, POURQUOI L'EMPEREUR NE L'A-T-IL PAS INFORMÉ QUE LE PRISONNIER JANKS A REJOINT L'ÉQUIPAGE D'UN VAISSEAU DE CONTREBANDE AVEC UN JEDI ?
POURQUOI SON MAÎTRE SE TAIRAIT-IL AU SUJET DE...

... DASS JENNIR ?
CE FORGERON A ÉTÉ IMPRESSIONNÉ QUE VOUS CHOISISSIEZ CETTE VIEILLE RELIQUE.
SI VOUS SAVEZ VOUS SERVIR D'UNE ÉPÉE COMME D'UN PISTOLASER...
IL VA VOUS FALLOIR UN ENDROIT OÙ LOGER, CAP'TAINE. Y A QU'À ME SUIVRE... L'VIEUX POISSON VOUS CONDUIRA À LA MEILLEURE ADRESSE DE LA VILLE.
C'EST BON. JE VAIS LOGER LÀ.
AU *FOYER D'EMBER* ? MAIS, CET ENDROIT EST...
OH. ÇA Y EST, CAPT'AINE. PIGÉ.
SI VOUS AVEZ B'SOIN DE MOI, Z'AVEZ QU'À CRIER.

VIENS LÀ, CHÉRIE.

VIENS LÀ, J'AI DIT !
LÂCHE-MOI ! PAS AUJOURD'HUI ! TU SAIS CE QUI S'EST PASSÉ ICI.

JE SAIS CE QUE MES CRÉDITS ACHÈTENT ICI.
PAS AUJOURD'HUI ! TAM... !

KLICK!

QUE... ?! AAAÂH... !
SPLOOSH!!
HEH-HEH ! CERTAINES CHOSES NE CHANGENT JAMAIS !
TAM ! SYLVA ! JE VOUS AVAIS POURTANT INTERDIT DE FAIRE ÇA AUX CLIENTS QUI PAIENT !!
ÇA SORT DE VOS...
... OH. EUH, BONJOUR, JE, EUH...
VOUS ÊTES LA PATRONNE ?
EMBER CHANKELI, POUR VOUS SERVIR.
J'AIMERAIS LOUER UNE CHAMBRE...

CERTAINEMENT. SUIVEZ-MOI, JE VAIS VOUS INSTALLER.
TAM ! NETTOIE CE SANG SUR LES MARCHES !
N'Y FAITES PAS ATTENTION. LE FILS D'UNE DE MES FILLES A EU UN ACCIDENT.
ON N'ACCEPTE PAS LA VIOLENCE ICI.
LE GARÇON... C'EST DADO, CELUI DE LA BAGARRE ?
J'IMAGINE QUE C'EST SON NOM... LE PETIT IDIOT. QU'EST-CE QU'IL AVAIT DANS LE CRÂNE ? SORTIR UNE ÉPÉE CONTRE DEMANNA !
APRÈS, VOUS ÉTIEZ AUX PREMIÈRES LOGES POUR VOIR À QUOI ON A AFFAIRE ICI...
... CES ESCLAVAGISTES ME MÈNENT À LA FAILLITE.

MAIS JE CROIS QUE VOUS AVEZ RÉUSSI À PIQUER LEUR INTÉRÊT AVEC VOS TALENTS DE TIREUR.
JE SUIS SÛRE QUE VOUS SEREZ ACCEPTÉ DANS LE GANG…
DÈS QU'ILS SERONT REMIS DE L'ENVIE DE VOUS *TUER*. MÊME SI C'EST DEMANNA QUI L'A TUÉ, JE CROIS QU'ILS *VOUS* EN VEULENT POUR LA MORT DE LEUR AMI.
NE VOUS INQUIÉTEZ PAS. L'AUBERGE EST UN TERRAIN NEUTRE… ILS NE VOUS ATTAQUERONT PAS ICI. MAIS J'ATTENDRAIS QUELQUES JOURS AVANT DE SORTIR.
DEMANNA VA LES CALMER. IL VA VOUS VOULOIR COMME ATOUT, PAS COMME ENNEMI. VOUS VERREZ.
ET LES *VENDEURS D'ÉPICES* ?
LES VENDEURS D'ÉP… ? OH, EUX. *BAH*…

... CE N'EST PAS UN PROBLÈME. LES ESCLAVAGISTES S'ATTAQUENT À CHAQUE NOUVEAU VENU ET RUINENT LE TOURISME.
LES VENDEURS D'ÉPICES SE CONTENTENT D'UTILISER NOUA COMME QUARTIER GÉNÉRAL. TOUTE L'ÉPICE RESTE À LA RAFFINERIE... SUR LA DEUXIÈME LUNE.
PAS BESOIN DE VOUS INQUIÉTER D'EUX. SEULEMENT DES ESCLAVAGISTES.
MAIS N'OUBLIEZ PAS, PERSONNE NE DOIT SAVOIR QUE JE VOUS AI ENGAGÉ. QUELLES QUE SOIENT VOS MÉTHODES... QUOI QUE VOUS AYEZ À FAIRE POUR VOUS DÉBARRASSER DES ESCLAVAGISTES... C'EST VOTRE RESPONSABILITÉ. C'ÉTAIT NOTRE ACCORD.
JE N'AI PAS OUBLIÉ. JE COMPTE TENIR MES ENGAGEMENTS... TANT QUE VOUS TENEZ LES VÔTRES.
VOICI LA MOITIÉ DE VOTRE PAIEMENT. VOUS AUREZ LE RESTE À LA FIN. JE VOUS AI DONNÉ LA CHAMBRE QUATRE... EN BAS.
RAPPELEZ-VOUS CE QUE J'AI DIT... TENEZ-VOUS TRANQUILLE UN JOUR OU DEUX. RESTEZ DANS VOTRE CHAMBRE.
JE COMPTERAIS L'ARGENT, À VOTRE PLACE.
JE DIS ÇA COMME ÇA.

MON-SIEUR... ?
MERCI, MONSIEUR. ON DIT QUE C'EST VOUS QUI AVEZ SAUVÉ MON FILS. JE VOUS DOIS PLUS QUE...
LE GARÇON DE LA PLACE ? DADO ?
OUI. JE SUIS NIKOLLANE, SA MÈRE.
IL VA BIEN ?
ON A ARRÊTÉ L'HÉMORRAGIE... ET... MONA LUI A DONNÉ QUELQUE CHOSE...
ÇA LUI PERMETTRA DE DORMIR, MAIS GUÈRE PLUS.
IL LUI FAUT UN MÉDECIN, MAIS ILS SONT TOUS PARTIS... COMME TOUS CEUX QUI ONT PU SE PAYER UN BILLET POUR QUITTER LA PLANÈTE.
LAISSEZ-MOI VOIR CE QUE JE PEUX FAIRE.
VOUS ÊTES MÉDECIN ? MAIS TOUT LE MONDE DIT QUE VOUS ÊTES UN GUERRIER...
JE NE SUIS PAS MÉDECIN... MAIS J'AI VU BEAUCOUP DE BLESSURES COMME CELLE DE DADO.

CLICK
IL DEVRAIT MOINS SOUFFRIR, MAINTENANT.
MERCI, MONSIEUR..
MERCI, DASS JENNIR.
DASS JENNIR.

IL FAUT TOUJOURS QUE VOUS VOUS MÊLIEZ DES AFFAIRES DES AUTRES, HEIN ? D'ABORD CE NOSAURIEN EN COLÈRE, ET MAINTENANT CE GAMIN.
VOUS M'ENTENDEZ, HOMME-QUI-A-TUÉ-MON-MAÎTRE ? J'AI DIT...
VA PRÉPARER LE VAISSEAU POUR LE DÉPART.
ON PART DÉJÀ ?
CE SERA UN PETIT VOYAGE. ET TROUVE LE VIEUX, POISSON. DIS-LUI QUE J'AURAI BESOIN DE LUI ET DE SON BATEAU DÈS LA NUIT TOMBÉE.
MAIS LA DAME A DIT QUE VOUS DEVIEZ RESTER ICI... LES ESCLAVAGISTES VOUS GUETTENT.
JE SAIS...
"... JE COMMENCE À PENSER QUE C'EST LA PREMIÈRE VÉRITÉ QU'ELLE M'AIT DITE."
NE T'EN FAIS PAS, *KEN-KIBA*. TOUT SE PASSE COMME PRÉVU.
ET TU ES SÛRE QUE CET HOMME QUE TU AS ENGAGÉ PEUT FAIRE CE QU'ON ATTEND DE LUI, EMBER ?
IL EST LE CANDIDAT IDÉAL. J'AVAIS PRÉVU DE DEVOIR ENGAGER PLUSIEURS GUERRIERS, MAIS IL N'A EU AUCUN MAL À BATTRE LES BRUTES QUE J'AVAIS PAYÉES SUR CATO NEIMOIDIA. C'EST UN BON COMBATTANT, FACILE À MANIPULER.
DÉTENDS-TOI, KEN-KIBA, ET PROFITE DU CADEAU QUE JE T'AI APPORTÉ. N'EST-ELLE PAS TOUT CE QUE TU DISAIS SOUHAITER ?

THUMP!
?
!
HUCK!

DE FAIT, LES ESCLAVAGISTES L'ATTENDENT. SEULE LA FORCE L'A AVERTI DE LA PRÉSENCE DU CHAGRIEN.
DOTÉ DE SON SEUL LIEN AVEC LA FORCE, JENNIR N'AURA PEUT-ÊTRE BESOIN D'AUCUNE AUTRE ARME. MAIS EN VOICI UNE QUI PEUT SE RÉVÉLER PRÉCIEUSE : LE POIGNARD QUE TOUS LES ESCLAVAGISTES PORTENT EN SIGNE DE LEUR AFFILIATION...
QU'EST-CE QUI TE PERTURBE, DEMANNA ?
MES EXCUSES, BOSS MUSORI. JE PENSE ENCORE À MON COMBAT DE CET APRÈS-MIDI CONTRE L'ÉTRANGER. CET HOMME ME DÉRANGE. JE N'AI JAMAIS VU UNE DÉMONSTRATION DE TALENT AUSSI ASSURÉE.
PIRE. JE CRAINS QUE LES HOMMES DISCUTENT MA DÉCISION DE LUI LAISSER LA VIE.
OUBLIE CELA. TU AS PRIS LA BONNE DÉCISION... ET JE NE DOUTE PAS QUE TU SOIS SUPÉRIEUR À TOUT AUTRE GUERRIER DANS CE SECTEUR.
MAIS SI CET HOMME EST AUSSI IMPRESSIONNANT QUE TU LE DIS, ALORS, QUOI QU'EN PENSENT LES SOUS-FIFRES, IL DEVRAIT TRAVAILLER POUR NOUS...
ATTENDS-MOI ICI, POISSON. JE SERAI DE RETOUR AU MATIN.
ENTENDU, PATRON.
"... ET S'IL REFUSE, TU POURRAS TE RACHETER EN LE TUANT."

PEU APRÈS, SUR LA DEUXIÈME LUNE DE TÉLÉRATH…
PLUS VITE, PITOYABLES LIMACES !
HÉ, KEN-GIREE ! VIENS VOIR..
… IL Y A UN VAISSEAU QUI ARRIVE !
C'EST UNE ENTREPRISE PRIVÉE, ICI. ON N'ACCEPTE PAS LES VISITEURS, ÉTRANGER.
AVEC TOUT LE RESPECT QUE JE VOUS DOIS, MON ASTROMECH A BESOIN D'ÊTRE RECALIBRÉ. J'ESPÉRAIS POUVOIR UTILISER LES DONNÉES DE L'UN DES VÔTRES POUR EFFECTUER LES RÉGLAGES NÉCESSAIRES.
OH. C'EST ÇA. METS-MOI ÇA SUR LE DOS !

JE VOUS L'AI DIT, C'EST UNE PROPRIÉTÉ PRIVÉE. ALLEZ SUR TÉLÉRATH... EMBÊTER QUELQU'UN D'AUTRE AVEC VOS HISTOIRES.
JE PENSAIS QUE TANT QUE J'ÉTAIS LÀ...
PAS MAL COMME INSTALLATION, ÇA, HEIN, HOMME-QUI-A-TU... EUH, MAÎTRE ?
ET CES ESCLAVES, LÀ... SI JE NE M'ABUSE, CERTAINS SONT DES NOSAURIENS ! JE ME TROMPE ?
ET ALORS ?
OH... MOI, ÇA ME VA.
JE RETOURNE SUR LE VAISSEAU. PRÉVENEZ-MOI QUAND ILS SERONT TOUS MORTS.
?!

IL A UN PISTO-LASER !
LE COMBAT N'EST PAS ÉGAL. IL N'ÉTAIT PAS CENSÉ L'ÊTRE.
IL NE S'AGIT PAS D'UN DÉFI MARTIAL...
FICHUE "LOI DE L'ÉPÉE" ! RECULEZ !
... MAIS D'EXTIRPER UN MAL DE LA GALAXIE.
EN TANT QUE JEDI, JENNIR ÉTAIT UN GARDIEN DE LA PAIX... PROTÉGEANT LES INNOCENTS... SOUTENANT LES LOIS DE LA RÉPUBLIQUE...

TENEZ-LE À DISTANCE LE TEMPS QU'ON PASSE LÀ-HAUT !
… MAIS SANS LOIS… SANS LA RÉPUBLIQUE…
… IL VA DEVENIR UN FAISEUR DE PAIX…
AIIIEEE !
… SUPPRIMANT CEUX QUI VEULENT ÉLIMINER LES GENS SANS DÉFENSES.

OÙ SONT NOS FICHUS PISTOLASERS ?
JE CROIS QU'ON LES A LAISSÉS SUR LE VAISSEAU, 'GIREE…
MAIS… ?!
COMMENT EST-IL ARRIVÉ ICI ?
LA FORCE EST UNE ALLIÉE PUISSANTE.
LA "FORCE" ?
C'EST UN *JEDI* !
LE GÉNÉRAL JENNIR !

GÉNÉRAL, HEIN ? AINSI VOUS CONNAISSEZ CES CRAPAUDS ? ILS VOUS INTÉRESSENT ?
TANT PIS POUR VOUS... ET POUR EUX.
LA GUERRE EST FINIE, VOUS SAVEZ, GÉNÉRAL, ET VOUS AVEZ PERDU...
... COMME AUJOURD'HUI.
VOILÀ CE QUI VA SE PASSER... VOUS ALLEZ ME DONNER VOTRE PISTOLASER, OU JE SÉPARE CETTE BRAVE FILLE DE CE QUI LUI RESTE DE VIE.
IL SEMBLE QUE VOUS NE ME LAISSIEZ PAS LE CHOIX.
EN EFFET.
TRÈS BIEN. ATTRAPEZ !
!
?

VOUS VOUS RAPPELEZ CE QUE J'AI DIT SUR LA FORCE ?

VOUS ÊTES REVENU POUR NOUS.
VOUS NOUS AVEZ SAUVÉS. COMME JE L'AVAIS PRÉDIT.
JE LE SAVAIS. JE L'AI DIT AUX AUTRES. JE LEUR AI DIT : "IL N'Y A PAS BEAUCOUP DE CHOSES SUR LESQUELLES ONT PEUT COMPTER DANS CETTE VIE, MAIS UN JEDI EN EST UNE".
EUH, OUI...
LE GÉNÉRAL JENNIR EST REVENU !
ON EST LIBRES !
BÉNI SOIT LE GÉNÉRAL !
ÉCOUTEZ, VOUS DEVEZ PARTIR. IL EST TEMPS DE VOUS EN ALLER.

MAIS OÙ ? OÙ PEUT-ON ALLER ?
OÙ VOUS VOUDREZ... EN SÛRETÉ. PRENEZ CES VAISSEAUX. COMMENCEZ UNE NOUVELLE VIE...
"... LOIN D'ICI."
"ET VOUS, GÉNÉRAL ?"
"J'AI ENCORE À FAIRE...
"... J'AI UN MESSAGE À LAISSER AUX VENDEURS D'ÉPICES."

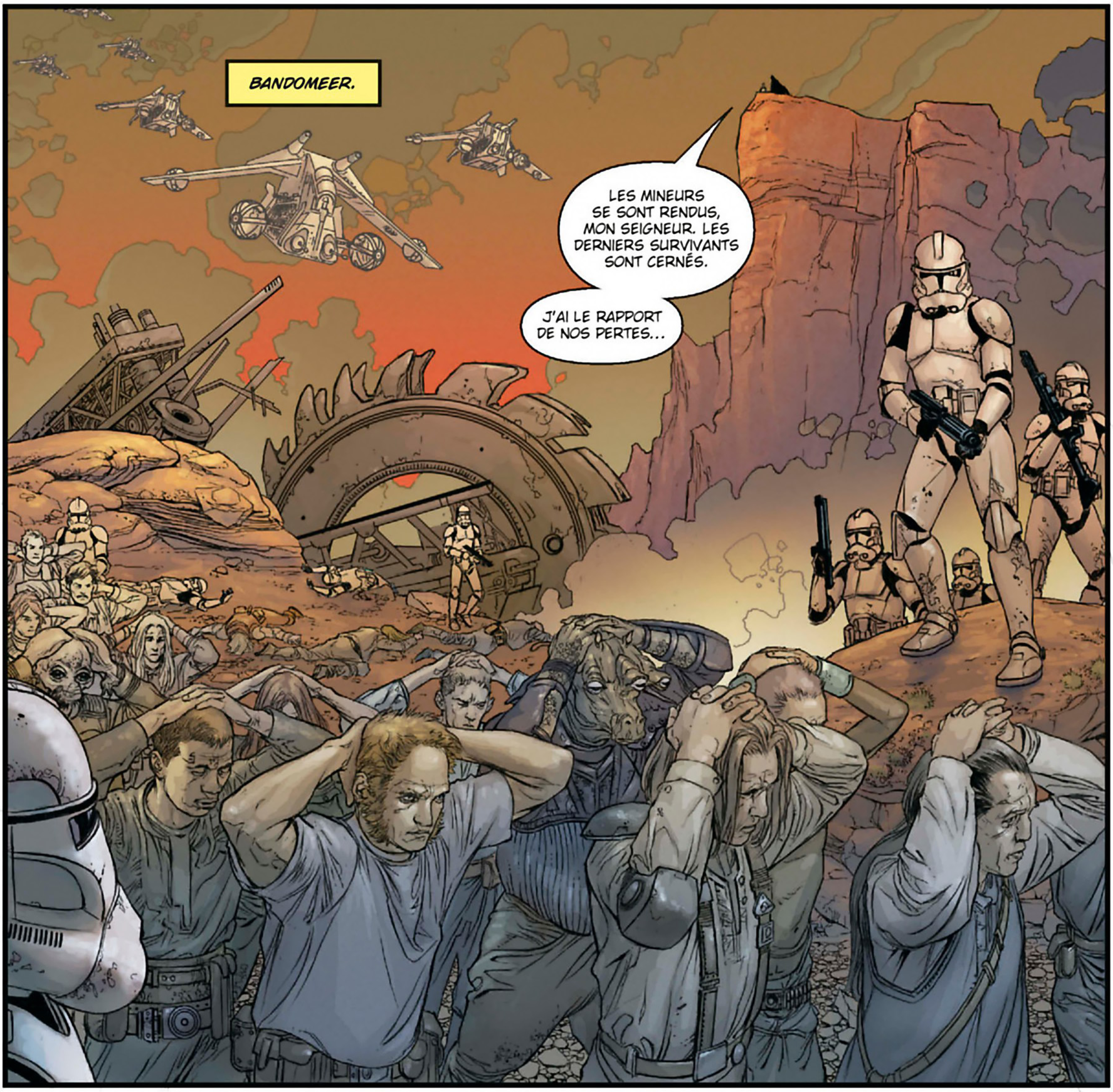
BANDOMEER.
LES MINEURS SE SONT RENDUS, MON SEIGNEUR. LES DERNIERS SURVIVANTS SONT CERNÉS.
J'AI LE RAPPORT DE NOS PERTES...

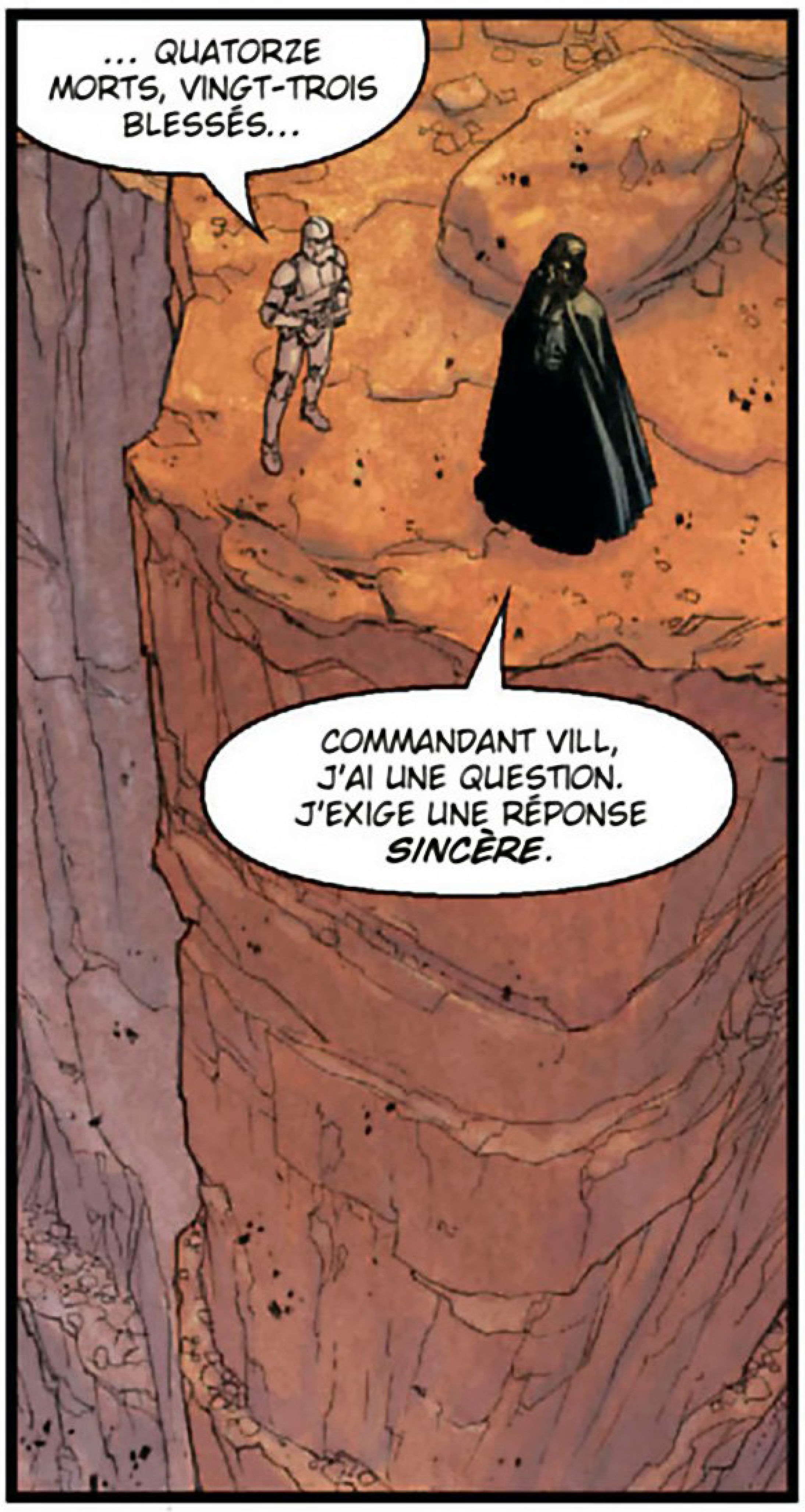
... QUATORZE MORTS, VINGT-TROIS BLESSÉS...
COMMANDANT VILL, J'AI UNE QUESTION. J'EXIGE UNE RÉPONSE *SINCÈRE*.

EUH, BIEN SÛR, MONSIEUR.
L'EMPEREUR S'ATTENDAIT À CE QUE LES JEDI FASSENT DE LA RÉPUBLIQUE UN EMPIRE POUR LA CONSOLIDER ET S'OPPOSER À LUI. IL VOUS A PRÉPARÉS... VOUS ET TOUS LES CLONES... EN VOUS *ENDOCTRINANT* AVEC DES INSTRUCTIONS DE *L'ORDRE 66*...

...
MON-SIEUR ?
AVEZ-VOUS REÇU UN TEL ORDRE VISANT À *ME* DÉTRUIRE SI L'EMPEREUR L'ORDONNE ?
EUH, MONSIEUR... MÊME SI UN TEL ORDRE EXISTAIT, JE N'AURAIS PAS LE DROIT DE LE DIVULGUER...
LA RÉPONSE DE VILL VAUT CONFIRMATION.
GAK !

ET VADOR SAIT QUE, UNE FOIS SA QUESTION POSÉE, L'EMPEREUR EN SERA INFORMÉ…
… À MOINS QUE VILL NE SOIT INCAPABLE DE LUI FAIRE SON RAPPORT.
AAAAAAHHH!
MONSIEUR ! QU'EST-IL ARRIVÉ AU COMMANDANT VILL ?
IL A TRÉ-BUCHÉ… ET IL EST TOMBÉ.
VADOR DOIT VEILLER À NE PAS TRÉBUCHER À SON TOUR.

TÊLÊRATH.
CE VOYAGE A ÉTÉ PLUS LONG QUE JE NE L'AVAIS PRÉVU.
DÉPOSEZ-MOI À LA RAMPE DE LA PLACE PRINCIPALE, POISSON...
"... IL Y A TROP DE LUMIÈRE POUR QUE JE ME RISQUE À REGAGNER MA CHAMBRE."
NOTRE HÔTE A-T-IL PRIS SON PETIT DÉJEUNER ?
IL N'ÉTAIT PAS DANS SA CHAMBRE QUAND JE SUIS ALLÉE PRENDRE SA COMMANDE, MAÎTRESSE. IL N'A PAS DORMI DANS SON LIT.

LA TENSION PALPABLE DE LA VEILLE EST PASSÉE…
… MAIS UN ASPECT DEMEURE. JENNIR PERÇOIT UN CALME ÉLOQUENT…
SILENCE, H2.
QU'AI-JE FAIT POUR MÉRITER CELA ? JE N'AI PAS DIT UN MOT DEPUIS QUE VOUS AVEZ TUÉ CES…
OH.
MORS DEMANNA.
BONNE JOURNÉE ?
C'EST LE CAS.
JE TE *CHERCHAIS*, ÉTRANGER.
MON NOM EST DASS JENNIR.
MOI *AUSSI*, J'ESPÉRAIS TE TROUVER.

OÙ EST-IL PASSÉ ? TU L'AS VU PARTIR ?
JE SUIS DÉSOLÉE, MAÎ-TRESSE...
... J'AI PASSÉ TOUTE LA NUIT AUPRÈS DE MON FILS BLESSÉ...
JE ME MOQUE DE TON FILS ! SI DASS JENNIR EST SORTI... S'IL A ÉTÉ TUÉ PAR CES ESCLAVAGISTES...
... JE VOUS FERAI TOUS...
?
ÇA S'ANNONCE MIEUX QUE JE NE L'ESPÉRAIS.

JE VOIS QUE TU T'ES PROCURÉ UN... SABRE.
OUI. IL EST UN PEU LOURD POUR MOI. IL FAUT QUE JE M'HABITUE.
C'EST SÛR. C'EST AUTRE CHOSE QU'UN PISTOLASER...
MAIS JE ME RÉJOUIS QUE TU AIES DÉCIDÉ DE RESTER. MON MAÎTRE M'A DEMANDÉ DE TE FAIRE UNE OFFRE. TU POURRAS BIENTÔT T'ACHETER UNE BIEN MEILLEURE LAME.
CELLE-CI FERA L'AFFAIRE. MAIS ON M'A DIT QUE LES TIENS VOULAIENT ME TUER, APRÈS CE QUI S'EST PASSÉ HIER.
S'ILS Y SONGENT NE SERAIT-CE QU'UNE **SECONDE**, ILS AURONT À M'EN RÉPONDRE. TES TALENTS SONT TROP PRÉCIEUX POUR ÊTRE GÂCHÉS PAR UNE VENGEANCE STUPIDE. DE PLUS, LE PASSÉ SERA OUBLIÉ...
... QUAND TU SERAS EMPLOYÉ PAR LE **BOSS MUSORI**.
VIENS, JE VAIS TE MONTRER LA MAISON QUI SERA BIENTÔT LA TIENNE.
TRÈS JOLIE.
NE TE LAISSE PAS ABUSER PAR SON ÉLÉGANCE. CETTE MAISON HÉBERGE DES GUERRIERS. C'EST NOTRE FORCE QUI FINANCE CE LUXE.

TON DROÏDE DEVRA ATTENDRE DEHORS.
CLASSIQUE.
SILENCE, H2.
TON SABRE, DASS JENNIR. LES ÉTRANGERS NE SONT PAS AUTORISÉS À EN PORTER À L'INTÉRIEUR. TU N'EN AURAS PAS BESOIN.
BIEN SÛR.
JE VAIS TE PRÉSENTER AU BOSS MUSORI.
MAÎTRE, JE VOUS AMÈNE L'HOMME... L'ÉTRANGER...
... IL SE FAIT APPELER DASS JENNIR.
TU L'AS AMENÉ *ICI* ?!
SILENCE. MORS DEMANNA A AMENÉ CET HOMME À MA DEMANDE.

J'AI ENTENDU PARLER DE TES PROUESSES AU PISTO-LASER. MAIS, COMME TU LE SAIS MAINTENANT, NOUS JUGEONS UN GUERRIER À SES TALENTS AVEC UNE LAME.
TU AS L'AIR EN FORME, POUR QUELQU'UN DE TON ESPÈCE...
DEMANNA, TESTE-LE !

POUR JENNIR, LE TINTEMENT DE L'ACIER EST UNE NOUVEAUTÉ QUI PERTURBE SA CONCENTRATION.
UN SABRE N'EST PAS UN SABRE-LASER.
LE POIDS DE LA LAME DE L'ATTAQUANT LA REND PLUS DIFFICILE À CONTRER...
... ALORS MÊME QUE LE POIDS DE LA SIENNE RALENTIT SA CONTRE-ATTAQUE.
IL PERÇOIT LA DÉTERMINATION DE SON ADVERSAIRE DANS LA FORCE...
... MAIS L'ESQUIVE ET LA DÉFENSE SEULES NE SUFFIRONT PAS À IMPRESSIONNER SON PUBLIC.
N'AIE CRAINTE, JENNIR... DEMANNA SAIT QU'IL NE DOIT PAS TE TUER. IL CESSERA DÈS QUE LE SANG COULERA.

IL VA FALLOIR PASSER À L'OFFENSIVE.
HÉ.
PFFF ! UN PUR COUP DE CHANCE, RIEN À VOIR AVEC LE TALENT.
POSSIBLE...
ET LE COMBAT CONTINUE... SANS QU'AUCUN DES DEUX NE PRENNE LE DESSUS OU NE PORTE UN COUP "FATAL"...
... JUSQU'À CE QUE JENNIR DÉCIDE QU'IL EST TEMPS DE METTRE UN TERME AU DUEL.

VOYANT UNE OUVERTURE, IL LANCE SON ATTAQUE FINALE…
… POUR SE LA VOIR REFUSER.
MAÎTRE DEMANNA, JE M'INCLINE. VOUS M'ÊTES SUPÉRIEUR.
N'AIE PAS HONTE DE TA DÉFAITE, DASS JENNIR.. MORS DEMANNA N'A JAMAIS ÉTÉ VAINCU.
IL A UN GRAND TALENT. IL EN RESTE PEU DE SON NIVEAU DANS LA GALAXIE.
OUI, C'EST UN GRAND GUERRIER.. GRAND ET *HONORABLE*.

VRAIMENT ? COMMENT UN ÊTRE FAISANT LE COMMERCE D'ESCLAVES *SANS DÉFENSE* PEUT-IL PRÉTENDRE CONSERVER UN SEMBLANT D'HONNEUR ?
ET SI JE PUIS ME PERMETTRE, DEMANNA, POUR QUELQU'UN QUI SOUTIENT QU'UN "GUERRIER RÉSISTE OU TOMBE PAR LA FORCE DE SON BRAS DROIT", JE M'ÉTONNE QUE TU T'ABAISSES À RECEVOIR LES ORDRES DE CE... *CIVIL*.
QUANT À MOI, JE NE POURRAIS PAS.
QUOI... ?!
NUL NE PEUT ME PARLER AINSI ET SURVIVRE.
NE PROFÈRE PAS DE MENACES QUE TU NE PEUX EXÉCUTER.
NOUS SAVONS TOUS DEUX QUE TU N'ABATTRAS PAS UN HOMME DÉSARMÉ.
CELA NE SERAIT PAS...
... HONORABLE.

VOILÀ QUI FUT RAPIDE. J'IMAGINE QUE ÇA S'EST BIEN PASSÉ ?
JE SAIS... "LA FERME".
L'HOMME QUITTE LE REPAIRE DES ESCLAVAGISTES.
SUIS-LE. VOIS OÙ IL VA.
ON NOUS SUIT.
RIEN DE SURPRENANT.
C'EST UN T'SURRI.
HMM. INTÉRESSANT. VOYONS JUSQU'OÙ IL EST PRÊT À ALLER.
ILS L'ONT FORCÉMENT ENGAGÉ. OU BIEN IL SERAIT REVENU, DEPUIS LE TEMPS.
UN HOMME COMME JENNIR NE S'ASSOCIERAIT JAMAIS AVEC LES ESCLAVAGISTES. PAS APRÈS CE QU'ILS ONT FAIT À MON FILS...

QUOI ?! TU N'AS PAS À IMPLIQUER JENNIR DANS TES PROBLÈMES ! C'EST COMPRIS ?
MAIS IL M'A PROPOSÉ SON AIDE...
IL EST VENU VOIR DADO CETTE NUIT...
TOI ET TON SALE GOSSE ! J'AI ASSEZ ENTENDU PARLER DE LUI !
C'EST POUR ÇA QUE JENNIR A DISPARU CETTE NUIT ?
ÉCOUTE-MOI, NIKOLLANE... JENNIR EST AUTANT MON ESCLAVE QUE TOI. NE L'APPROCHE PAS !
SLAP!
IL A UN TRAVAIL À FAIRE. TANT QU'IL NE SE SERA PAS DÉBARRASSÉ DE MUSORI ET DE SES HOMMES, NE LUI ADRESSE PLUS LA PAROLE !
SI TOI OU TON FILS INTERFÉREZ DANS MES PLANS, JE TE VENDS AUX HUTTS ET JE BALANCE LE GOSSE DANS LE CANAL !

LA PLANÈTE KIDRON... SUR LA SECTION DE LA ROUTE DE RIMMA QUI TRAVERSE LA BORDURE EXTÉRIEURE, PRÈS DU NUAGE DE KURAS.
IL S'ARRÊTE PARFOIS DE PLEUVOIR, ICI, RATTY ?
D'HABITUDE, ON VIENT À LA SAISON SÈCHE... POUR LÉZARDER AU SOLEIL APRÈS UNE MISSION RÉUSSIE.
AH OUAIS ? BEN ÇA FAIT UNE PAYE QU'ON N'A PAS EU UNE MISSION QU'ON PUISSE APPELER "RÉUSSIE".
ET QUAND VOUS VENIEZ ICI LÉZARDER AU SOLEIL, LE CAPITAINE HEREN ÉTAIT-IL AUSSI TOUT LE TEMPS...
... IVRE ?
... TIENS, C'EST L'PETIT BOMO VERTE-HIC-MOUSSE...
RÉPUGNANT.

IL FAUT LE COMPRENDRE, BOMO... LE CAPITAINE SE JUGE **COUPABLE** DE TOUT CE QUI S'EST PASSÉ...
MARRANT... C'EST **AUSSI** CE QUE JE PENSE !
BOMO, C'EST UNE PÉRIODE DIFFICILE POUR NOUS TOUS. LAISSE DU TEMPS AU CAPITAINE... ON REPRENDRA BIENTÔT NOTRE ROUTINE HABITUELLE. IL VA S'EN REMETTRE, TU VERRAS.
HRM...
GRAND BIEN LUI FASSE ! DOMMAGE QUE **CRYS, SNIFFLES** ET **JANKS** NE PUISSENT PAS SE "REMETTRE" DE CE QUI LEUR EST ARRIVÉ À CAUSE DES DÉCISIONS DE HEREN !
SI SEULEMENT JENNIR ÉTAIT RESTÉ AVEC NOUS...

ILS SONT *QUATRE*, MAINTENANT.
JE SAIS. ILS NE VONT PAS TARDER À BOUGER.
LES VOILÀ.
AH, DOUCES CRÉATURES, PUIS-JE VOUS VENIR EN AIDE ?
NOTRE BOSS VEUT TE PARLER. TOUT DE SUITE.
MAIS COMMENT DONC. J'ATTENDRAI ICI LE PLAISIR DE SA COMPAGNIE.
NON ! TU NOUS SUIS TOUT DE SUITE !
GARE À NE PAS LAISSER VOTRE ORGUEIL VOUS POUSSER À UN ACTE IRRÉFLÉCHI...
... VOUS LE ***RE-GRETTERIEZ***.

DADO, QUE FAIS-TU DEBOUT ? IL FAUT QUE TU TE REPOSES !
JE SORS !
TU SORS ? POUR ALLER OÙ ?
AVERTIR LE BOSS MUSORI DU PLAN D'EMBER ! QUAND JE LUI DIRAI QU'ELLE A ENGAGÉ JENNIR, IL ME LAISSERA ENTRER DANS SON GANG !
NON ! TU VAS FAIRE TUER JENNIR ! JE NE TE LAISSE-RAI PAS...
TU NE M'EN EMPÊCHERAS PAS !
PAS ÉTONNANT QUE PAPA SOIT PARTI... TU ES FAIBLE ET PITOYABLE ! VAS-Y, RESTE UNE ESCLAVE... UNE... UNE...
DADO, TOUT CE QUE J'AI FAIT, C'ÉTAIT POUR TOI !
JE NE T'AI RIEN DEMANDÉ ! JE PEUX ME DÉBROUILLER TOUT SEUL. JE VAIS DEVENIR QUEL-QU'UN D'IMPORTANT ! TU VERRAS !
TU VER-RAS !

VOUS DEVEZ ÊTRE KEN-KIBA, CELUI QU'ILS APPELLENT LE BOSS. JE SUIS DASS JENNIR.
LA PROCHAINE FOIS QUE VOUS SOUHAITEZ ME PARLER, JE VOUS SUGGÈRE DE VENIR EN PERSONNE...
... OU D'ENVOYER PLUS D'HOMMES.
HA HA ! LES HISTOIRES N'ÉTAIENT PAS EXAGÉRÉES. APPAREMMENT, VOUS ÊTES TOUT CE QU'ON DIT DE VOUS !
PAS ÉTONNANT QUE MUSORI VEUILLE VOUS OFFRIR UNE POSITION !
LES ESCLAVAGISTES M'ONT FAIT UNE OFFRE, OUI...
... MAIS J'AI REFUSÉ.
SIGNER COMME HOMME DE MAIN EST UNE CHOSE, MAIS JE NE VEUX PAS ME RETROUVER AU MILIEU D'UNE GUERRE OUVERTE ENTRE VOS DEUX GANGS.
UNE GUERRE ?
VOUS NE SAVEZ PAS ?
SI NOUS POURSUIVIONS CETTE CONVERSATION À L'INTÉRIEUR... ?

PAR ICI…
HMM. JE VOIS POURQUOI MUSORI EST SI CONFIANT.
DE QUOI PARLEZ-VOUS ?
J'AI SURPRIS LES HOMMES DE MUSORI QUI PARLAIENT DE S'EMPARER DE VOTRE AFFAIRE. ET D'APRÈS CE QUE JE VOIS, ILS PEUVENT LE FAIRE.
ABSURDE ! MES SOLDATS SONT BIEN SUPÉRIEURS AUX LEURS !
VOS GARS SONT DES DURS, JE N'EN DOUTE PAS, MAIS LA DISCIPLINE COMPTE AUSSI. DE MÊME QUE L'EFFET DE SURPRISE.
LES ESCLAVAGISTES ONT DÉJÀ FAIT LE PREMIER PAS ET VOUS N'ÊTES MÊME PAS AU COURANT.
DEMANNA M'A DIT QU'ILS AVAIENT PRIS VOTRE RAFFINERIE CETTE NUIT.
QUOI ?! **IMPOSSIBLE !**
SHIN-AY ! BRANCHE LA COMM… JE VEUX PARLER À MON FRÈRE !
KEN-GIREE NE RÉPOND PAS, BOSS. AUCUNE RÉPONSE DE LA RAFFINERIE.
!

TOI ! PRENDS UN VAISSEAU RAPIDE, VA À LA RAFFINERIE, ET EMMÈNE CES QUATRE IDIOTS QUI DORMENT DANS LA COUR AVEC TOI !
REÇU, BOSS !
VA CHERCHER DE L'AIDE, RASSEMBLE LES TROUPES. FAIS LE TOUR DES CANTINAS ET DES COINS HABITUELS. DIS À TOUT LE MONDE QUE JE LES VEUX ICI DANS UNE HEURE.
OUI, BOSS !
EH BIEN, BONNE CHANCE, KEN-KIBA. JE VAIS Y ALLER.
COMME JE LE DISAIS, JE NE VEUX PAS ÊTRE PRIS AU MILIEU D'UNE GUERRE.
VIENS, H2. LES CHOSES VONT S'ACCÉLÉRER TRÈS VITE.
JE CROIS QUE VOUS COMMENCEZ À ME PLAIRE, HOMME-QUI-A-TUÉ-MON-MAÎTRE.

KIDRON.
LA GUERRE EST FINIE, MAIS TOUTES LES GRANDES TRAGÉDIES DE LA VIE DE BOMO VERTEMOUSSE SE SONT PRODUITES AU COURS DES QUATRE DERNIERS MOIS, DEPUIS QUE LA RÉPUBLIQUE – DEVENUE L'EMPIRE – A DÉCLARÉ LA VICTOIRE ET LA PAIX.
IL NE SE PASSE PAS UNE JOURNÉE – PAS UNE HEURE – SANS QU'IL RUMINE CETTE LISTE, LA PENSÉE D'UNE PERTE LUI RAPPELANT TOUTES LES AUTRES. UNE LITANIE QUE N'APAISE PAS LA RÉPÉTITION…
… CHACUNE RAVIVANT LES BLESSURES…
… RELANÇANT LA DOULEUR.
SES COMPATRIOTES NOSAURIENS ONT ÉTÉ MASSACRÉS PAR LES SOLDATS CLONES…
… SON ÉPOUSE BIEN-AIMÉE, MESA, A ÉTÉ TUÉE PAR LES ESCLAVAGISTES SUR ORVAX IV…
… RESA… SA CHÈRE RESA… LEUR FILLE UNIQUE, ENLEVÉE PAR UN CERTAIN DEZONO QUA ET…
J'ESPÈRE QUE TU AS FAIM, BOMO ! J'AI DÉCIDÉ DE RÔTIR TOUS LES CUISSEAUX DE GORKAS AVANT QU'ILS NE FAISANDENT !
UGH…

JE NE PEUX PAS MANGER TOUT DE SUITE, RATTY...
... JE VAIS MARCHER.
ET LE TRAGIQUE PASSAGE EN REVUE SE POURSUIT...
... LES MEMBRES D'ÉQUIPAGE DU UHUMELE... SA NOUVELLE FAMILLE DE SUBSTITUTION... MORTS L'UN APRÈS L'AUTRE...
... JANKS CAPTURÉ PAR L'EMPIRE... SNIFFLES TUÉ PAR DES CONTREBANDIERS... CRYS HORRIBLEMENT TRANSFORMÉ...
HM ?
BOMO VERTE-MOUSSE ?
JE TE CHERCHAIS. JE M'APPELLE BEYGHOR SAHDETT ET JE CROIS QUE NOUS AVONS UNE CONNAISSANCE COMMUNE...

DASS JENNIR !
OÙ ÉTIEZ-VOUS PASSÉ ? QU'EST-CE QUE VOUS FAB...
JE... EUH, J'ÉTAIS TRÈS INQUIÈTE.
ÇA AVANCE AVEC LE BOSS MUSORI ?
UN PEU...
... MAIS BEAUCOUP PLUS AVEC KEN-KIBA ET SES VENDEURS D'ÉPICES.
VOS PROBLÈMES DE GANG NE VONT PLUS DURER.
KEN-KIBA... ?
PUIS-JE AVOIR QUELQUE CHOSE À MANGER ? ET UN POT DE THÉ MEI-MEI, SI VOUS EN AVEZ, S'IL VOUS PLAÎT, NIKOLLANE ?
OUI. OH, MONSIEUR ...

JE SUIS TRÈS INQUIÈTE. MON FILS DADO S'EST ENCORE ENFUI POUR REJOINDRE LES ESCLAVAGISTES... LE GANG DU BOSS MUSORI...
JE N'AI PAS CRU CE QU'A DIT MAÎTRESSE EMBER, MAIS DADO A ENTENDU ET...
QU'A-T-ELLE DIT ?
QUE VOUS ÉTIEZ ICI POUR NOUS DÉBARRASSER DES ESCLAVAGISTES – QU'ELLE VOUS A ENGAGÉ POUR INFILTRER LE GANG...
RESTE ICI, H2.
NIKOLLANE, QUE LUI AS-TU DIT ?
RÉPONDS-MOI !

VENONS-EN AU FAIT ! QU'AS-TU TROUVÉ À LA RAFFINERIE ?
ÇA SE PRÉSENTE MAL, SHIN-AY. KEN-KIBA NE VA PAS ÊTRE CONTENT. ON A TROUVÉ SON FRÈRE...
LA RAFFINERIE A ÉTÉ INCENDIÉE... KEN-GIREE EST MORT... ET TOUS NOS GARS AUSSI !
QUOI ?!
ILS SE SONT FAIT DESCENDRE, CHEF... SANS EXCEPTION. À BOUT PORTANT !
ET ON A LA PREUVE QUE CE SONT LES ESCLAVAGISTES QUI ONT FAIT LE COUP ! CHEF ...
"... JE CROIS QUE LE BLABLA SUR 'L'HONNEUR' ET LA 'LOI DE L'ÉPÉE' DE MUSORI, C'ÉTAIT DE LA POUDRE AUX YEUX !"

NE FAIS PAS CELA, DADO. CE QUE TU AS EN TÊTE N'EST PAS LA VOIE DE L'HONNEUR.
?
VOUS ! COMME SI VOUS Y CONNAISSIEZ QUELQUE CHOSE À L'HONNEUR !
VOUS N'ÊTES QU'UN MERCENAIRE… VOUS ÊTES COMME TOUT LE MONDE DANS CETTE SALETÉ DE VILLE… VOUS FERIEZ N'IMPORTE QUOI POUR UNE LIASSE DE CRÉDITS. COMME MA MÈRE…
ATTENTION À CE QUE TU DIS. TA MÈRE A PLUS D'HONNEUR QUE TU NE PENSES.
ELLE ? C'EST UNE FAIBLE ! ELLE FAIT TOUT CE QU'EMBER LUI DIT DE FAIRE ! MA MÈRE N'A PAS D'HONNEUR. C'EST UNE ESCLAVE…
… C'EST UNE… UGH !
ES-TU AVEUGLE À CE POINT ? TOUT CE QUE TA MÈRE A FAIT, C'ÉTAIT POUR TE NOURRIR, TE PROTÉGER… PRÉSERVER TA LIBERTÉ !

TOUS SES SACRIFICES… MÊME CELUI DE SA PROPRE LIBERTÉ… ELLE LES A FAITS PARCE QU'ELLE T'AIME PLUS QU'ELLE-MÊME.
SANS SACRIFICE, IL NE PEUT PAS Y AVOIR D'HONNEUR.
TU IDOLÂTRES DEMANNA, MAIS CROIS-TU QU'IL SERAIT CAPABLE DE CELA ? DEMANNA NE S'INTÉRESSE QU'À DEMANNA. IL EST CONSUMÉ PAR L'ORGUEIL… ET C'EST CE QUI LE PERDRA.
RETIENS CECI… L'ORGUEIL NAÎT DE LA PEUR… LA PEUR DE CE QUE LES AUTRES PENSENT DE TOI. DÈS QUE TU LAISSES L'OPINION D'UN AUTRE PRENDRE LE CONTRÔLE DE TES ACTES AU LIEU DE FAIRE CE QUE TU SAIS DEVOIR FAIRE, ALORS, TU ES VRAIMENT UN ESCLAVE.
CROIS-TU QUE PARCE QUE DEMANNA EST PLUS FORT ET PLUS DOUÉ QUE LES AUTRES MEMBRES DE SON GANG, CELA LE REND HONORABLE ? OU QU'IL EST GRAND PARCE QUE C'EST UN GUERRIER ?
J'AI CONNU BEAUCOUP DE GUERRIERS, DADO. ET CERTAINS ÉTAIENT GRANDS. MAIS AUCUN NE L'EST DEVENU GRÂCE À SON ART OU À SA FORCE. ILS ÉTAIENT GRANDS PARCE QU'ILS AVAIENT LE COURAGE DE FAIRE CE QU'IL FALLAIT… QUELLES QUE SOIENT LEURS CHANCES DE GAGNER.
UN JOUR, JE SUIS SÛR QUE TU COMPRENDRAS. POUR L'INSTANT…
"… NOUS ALLONS ASSISTER À UN COMBAT ENTRE DES GUERRIERS POUSSÉS PAR L'ORGUEIL, LA PEUR ET LA RAPACITÉ."

SPANG!
KANG!
ILS SE SERVENT DE PISTOLASERS... ET DE GRENADES !
ILS ONT VIOLÉ LA *LOI DE L'ÉPÉE* !

CE COMBAT N'A RIEN À VOIR AVEC L'HONNEUR OU DES GRIEFS LÉGITIMES. IL S'AGIT JUSTE DE DEUX CAMPS QUI CHERCHENT À SE DÉTRUIRE.
TOUT COMME DANS UNE GUERRE.
IL N'Y A RIEN DE GLORIEUX À CELA.
KEN-KIBA... POURQUOI FAIS-TU CELA ?! NOUS AVIONS UN ACCORD... UN TRAITÉ !
NOUS AVONS LA LOI DE L'ÉPÉE !
DOW! BDOW!
SHRAK!
DOW!

CECI EST UNE INSULTE ! DEMANNA... RASSEMBLE LES HOMMES. LANCE LA CONTRE-ATTAQUE !
UNE CONTRE-ATTAQUE ?
VITE ! C'EST NOTRE SEULE CHANCE !
VOTRE SEULE CHANCE, VOUS VOULEZ DIRE.
VOUS ENVERRIEZ TOUS CES HOMMES À LA MORT ? QUE FAITES-VOUS DE L'HONNEUR ?
ET ALORS ? ILS SONT PAYÉS POUR OBÉIR AUX ORDRES... C'EST MOI QUI LES COMMANDE.
DIS-LEUR QUE JE DOUBLE LEUR SALAIRE... NON. JE LE TRIPLE.
LES MORTS NE RÉCLAMENT PAS DE SALAIRES.
FAIS-LE !
LAISSE-MOI TROIS MINUTES POUR DESCENDRE. PUIS, CONCENTRE-TOI SUR L'ATTAQUE DEVANT LA MAISON.

TROIS MINUTES PLUS TARD.
OÙ SONT LES BRUITS DE L'ATTAQUE QU'IL A ORDONNÉE ?
SE POURRAIT-IL QUE LA SITUATION AIT...
... DÉRAPÉ ?

ON TIENT MUSORI !
ET DEMANNA ?
"AUCUNE TRACE DE LUI, BOSS."
PEU IMPORTE. C'EST MUSORI QUI COMPTE...
KEN-KIBA !
QU'Y A-T-IL, FEMME ?
J'AI UNE INFORMATION... UNE CHOSE QUI VA VOUS ÊTRE UTILE !

NIKOLLANE ! VOUS TOUS ! IL FAUT SORTIR… MAINTENANT !
DADO !
ÉCOUTEZ-MOI… IL FAUT PARTIR ! LA GUERRE A ÉCLATÉ ENTRE CONTREBANDIERS ET ESCLAVAGISTES. CETTE AUBERGE NE RESTERA PAS UN TERRAIN NEUTRE.
MAIS POUR ALLER OÙ ?
LOIN DE CETTE VILLE.
DADO, PARS AVEC TA MÈRE. PRENDS SOIN D'ELLE.
TU VEUX GAGNER DE L'HONNEUR ? VOILÀ L'OCCASION… PROTÈGE-LA COMME ELLE T'A PROTÉGÉ TOUTES CES ANNÉES.
DÉPÊCHEZ-VOUS ! PARTEZ…
PAS SI VITE.

LES FEMMES RESTENT. JE LES AI ACHETÉES. ELLES M'APPARTIENNENT.
ET VOUS, JENNIR, VOUS ÊTES À MOI.
CAPTUREZ-LE ! J'EXPOSERAI SA TÊTE À CÔTÉ DE CELLE DE MUSORI !
MON MAÎTRE... LE CHAMPION DES CAUSES PERDUES.

C'EST TOI QUI AS DÉCLENCHÉ TOUT CECI !
KLOK!
AGITÉ TOUT LE MONDE...
... TUÉ MON FRÈRE...
WHUD!
KRAK!
... DÉTRUIT NOTRE RAFFINERIE...
... ET QUI M'A COÛTÉ LA PERTE DE PRÉCIEUSES RESSOURCES EN LUTTANT CONTRE LES ESCLAVAGISTES !

RELEVEZ-LE !
DE FAIT, J'AI EU CE QUE JE VOULAIS. DÉSORMAIS, JE CONTRÔLE TOUTE LA VILLE… Y COMPRIS LES OPÉRATIONS DES ESCLAVAGISTES.
MAIS LE PRIX ÉTAIT TROP ÉLEVÉ !
ALORS, AVANT DE PRENDRE TA TÊTE, JE VAIS COMMENCER PAR T'ARRACHER AUTANT DE PEAU QUE JE POURRAI.
JE TE SOUHAITE BONNE CHANCE.

WHAP!
WHUMP!
DE LA CHANCE ? JE N'EN AI PAS BESOIN...
JE T'AI, TOI !
PAS POUR LONGTEMPS...
KLICK
?!

-GLURGG-
J'VOUS TIENS, CAP'TAINE.
L'VIEUX POISSON SE CHARGE DE TOUT.

UNE CHANCE QUE VOUS M'AYEZ ENVOYÉ VOT'DROÏDE. IL M'A PRÉVENU JUSTE À TEMPS !
IL AVAIT UN BATEAU, BOSS ! IL S'EST ENFUI !
?!
ON FINIRA PAR L'AVOIR. EN ATTENDANT, IL NOUS RESTE SES COMPLICES...
NOTAMMENT *TOI*, EMBER CHANKELI !
MOI ?

JE SUIS AVEC VOUS ! C'EST MOI QUI VOUS AI AVERTIS DE CE QUE FAISAIT JENNIR...
UNE FOIS QU'IL ÉTAIT TROP TARD !
QUAND J'Y PENSE, C'EST *TOI* QUI AS FAIT VENIR JENNIR POUR COMMENCER. C'EST *TOI* QUI M'AS ASSURÉ QU'IL ÉTAIT "FACILE À MANIPULER".
JE ME DEMANDE MAINTENANT *QUI* TU CROYAIS *MANIPULER* !
BOUCLEZ-LA AVEC LES AUTRES. JE DÉCIDERAI DE LEUR SORT PLUS TARD.
VOUS AUTRES... *TROUVEZ-MOI JENNIR !*

LE LENDEMAIN MATIN...
HHUUUH...
MAIS OUI, VOUS ÊTES VIVANT.
DOUCEMENT, CAPITAINE. VOUS N'ÊTES PAS EN ÉTAT DE VOUS LEVER.
OÙ... ?
CHEZ MOI... TOUT À LA POINTE DE L'ARCHIPEL. ON SE PLANQUE DEPUIS QUE JE VOUS AI TIRÉ DU CANAL.

QUE SONT DEVENUS NIKOLLANE ET SON FILS ? ET... EMBER ?
EN VILLE, LES NOUVELLES NE SONT PAS BONNES...
SURTOUT POUR LES ESCLA-VAGISTES.
KEN-KIBA ET SES GARS ONT ENCERCLÉ TOUT LE GANG DE MUSORI ET PROMÈNENT LEURS TÊTES SUR DES PIQUES. SAUF CELLE DE DEMANNA. ILS NE L'ONT PAS TROUVÉ.
NIKOLLANE ET LES AUTRES FILLES SONT BOUCLÉES DANS LE CLUB D'EMBER, AVEC UN PAQUET D'HABITANTS DE LA VILLE. JE NE SAIS PAS CE QUE KEN-KIBA A PRÉVU POUR EUX, MAIS...
... JE PARIERAIS POUR LE GENRE DE TORTURE QU'ILS ONT FAIT SUBIR À EMBER CHANKELI...
... ET QU'IL A SÛREMENT EN TÊTE POUR VOUS ET MOI... S'IL NOUS RETROUVE.
TOUS SES GARS JUSQU'AU DERNIER SONT À NOTRE RECHERCHE.

COMMENT EN AS-TU APPRIS AUTANT SUR CE QUI SE PASSE EN VILLE EN RESTANT PLANQUÉ ICI ?
VOTRE DROÏDE. IL A PASSÉ LA NUIT À FAIRE LA NAVETTE.
... JUSQU'À CE QU'IL SE FASSE TIRER DESSUS. IL A RÉUSSI À RAMENER VOTRE SABRE... AVANT DE S'ÉTEINDRE POUR DE BON.
PAS QU'IL VOUS SOIT D'UNE GRANDE UTILITÉ. LES GARS DE KIBA NE VOUS ONT PAS RATÉ.
J'AI PALPÉ VOS CÔTES... IL VA VOUS FALLOIR UNE SEMAINE POUR VOUS REMETTRE SUR PIEDS.
NE ME METS PAS SI VITE HORS-SERVICE, POISSON. AVEC UN PEU DE SOMMEIL...
JENNIR A DÉJÀ EXPÉRIMENTÉ LES "TRANSES DE GUÉRISON". IL CONNAÎT LEURS BIENFAITS...
... ET LEURS LIMITES. MAIS C'EST LA SEULE OPTION QUI LUI RESTE À MOINS D'ABANDONNER À LEUR SORT LES HABITANTS DE NOLIA...

... COMME IL A ABANDONNÉ BOMO VERTEMOUSSE ET LE RESTE DE L'ÉQUIPAGE DU UHUMELE.
... C'EST VRAI, J'AI DIT ÇA. MAIS J'ÉTAIS DÉSESPÉRÉ. J'AVAIS PERDU MA FEMME ET MA FILLE !
MEZGRAF, TU ES AVEC MOI, PAS VRAI ?
JE NE SAIS PAS, BOMO...
MOI, OUI ! AVEC UN JEDI À BORD, CE SERAIT ...
... PEUT-ÊTRE BIEN LE DÉBUT DES ENNUIS, RATTY.
MAIS TU DONNES TOUJOURS RAISON À BOMO.
PFFF !
KO VAKIER A RAISON. QU'EST-CE QU'ON SAIT SUR LUI ?
QU'EST-CE QUI NOUS DIT ~URP !~...
... QUE TRUCBIDULE EST VRAIMENT UN JEDI ?
JE M'APPELLE BEYGHOR SAHDETT, ET JE PUIS VOUS ASSURER, CAPITAINE HEREN, QUE JE SUIS BIEN UN JEDI.

JE REÇOIS CONFIRMATION, MONSIEUR. C'EST BIEN LE GROUPE QUI A HÉBERGÉ LE GÉNÉRAL JENNIR.
TRÈS BIEN. ON Y VA !
LES MAINS EN L'AIR ! AU NOM DE L'EMPEREUR !
DES SOLDATS !
SAHDETT... ?

ZOOW!
MAIS...
SKOW!
HUUU !
OK. C'EST *BIEN* UN JEDI...

J'ESPÈRE QUE VOUS AIMEZ L'ANGUILLE...
... !
MAIS QU'EST-CE QUE VOUS FICHEZ ! VOUS DEVEZ RESTER COUCHÉ...
JE ME SENS COMME UN HOMME NEUF, POISSON. PLUS QU'À ME FAIRE LA **TÊTE** POUR LE RÔLE...
MAIS VOUS AVIEZ DES CÔTES BRISÉES...
C'EST TOUJOURS VRAI. ELLES VONT SE RESSOUDER.
C'EST MENTALEMENT QUE JE ME SENS **RÉGÉNÉRÉ**, À DÉFAUT DE L'ÊTRE PHYSIQUEMENT.
POUR LA PREMIÈRE FOIS DEPUIS LONGTEMPS, MON **DEVOIR** EST EN PHASE AVEC CE QUI EST **JUSTE**.

ET D'APRÈS VOUS, C'EST QUOI, VOTRE DEVOIR, AU JUSTE ?
ARRÊTER KEN-KIBA. SAUVER LA VILLE.
JE NE PEUX PAS LAISSER LES AUTRES SUBIR LES CONSÉQUENCES DE CE QUE J'AI DÉCLENCHÉ.
OH, BON SANG, VOUS N'AVEZ RIEN DÉCLENCHÉ DU TOUT ! AVANT KIBA, C'ÉTAIT...
HO-HO. VOILÀ UN SKIMMER !
RRRRRRRRRRR
JE VAIS TÂCHER DE LES DISTRAIRE, CAPITAINE !
POISSON, NON... !
CECI EST UNE PROPRIÉTÉ PRIVÉE... !
LA FERME !
FOUILLEZ LA CABANE !

BIEN.
HUH.
ON A INTERROMPU LE DÎNER, ON DIRAIT. CRONCH !
RIEN QU'UN DROÏDE DÉGLINGUÉ, LÀ-DEDANS. AUCUN SIGNE DE JENNIR.. MAIS LE VIEUX NOUS DIRA OÙ LE TROUVER.

CHIK!

THUNK!
?
QU'EST-CE QUI SE PASSE DEHORS ?
JE CROIS QUE JE PEUX CHOPER SON PISTOLASER...
DADO, NON !
HUK !
QUE... ?!
BDOW!

DASS JENNIR !
ALLONS-Y, LES GARS !
PRENEZ TOUS LES BATEAUX ET LES SKIMMERS QUE VOUS TROUVEREZ ET FILEZ VERS LES ÎLES EXTÉRIEURES.
QUITTEZ LA VILLE.
MAIS... ET VOUS ?
IL ME RESTE DES AFFAIRES À RÉGLER.
C'EST VOUS.
JE ME RÉJOUIS QUE VOUS AYEZ SURVÉCU POUR ÊTRE TÉMOIN DES DÉGÂTS QUE VOUS AVEZ CAUSÉS.

JE COMPTE BIEN SURVIVRE POUR VOIR RÉPARER CEUX QUE VOUS AVEZ CAUSÉS. JE...
...
QU'Y A-T-IL ?
DEMANNA.
JENNIR. JE CRAIGNAIS QUE TU TE SOIS ENFUI.
C'EST CE QU'ON M'AVAIT DIT DE TOI.
JE VAIS BIENTÔT PARTIR. MAIS PAS AVANT D'AVOIR RÉGLÉ MES COMPTES AVEC TOI.
TU AS DÉTRUIT MA VIE... TU M'AS VOLÉ MA POSITION ET MON HONNEUR. J'OBTIENDRAI RÉPARATION.

TU CONFONDS LA POSITION AVEC LE RESPECT. ET L'ORGUEIL AVEC L'HONNEUR. L'HONNEUR EST LA SEULE CHOSE QUE NUL NE PUISSE TE PRENDRE ...
... TANT QUE TU TE CONDUIS AVEC HONNEUR.
JE NE DÉSIRE PAS ME BATTRE CONTRE TOI, DEMANNA. NE SACRIFIE PAS TA VIE APRÈS TON HONNEUR.
SILENCE ! JE T'AI DÉJÀ VAINCU UNE FOIS. CETTE FOIS, JE SERAI SANS PITIÉ.

MA MAIN... !
QUAND ON S'EST BATTUS L'AUTRE JOUR, TU...
JE T'AI LAISSÉ GAGNER. J'AI JOUÉ SUR TA FIERTÉ.
MAUDIT SOIS-TU.
TU AS GAGNÉ. J'EXIGE QUE TU AILLES JUSQU'AU BOUT. TUE-MOI.
JE REFUSE.
TU SERAIS ASSEZ CRUEL POUR ME LAISSER AINSI, SANS RIEN ?
JE TE LAISSE LA VIE... ET UNE CHANCE DE REGAGNER TON HONNEUR.
MAIS TÂCHE DE LAISSER L'ORGUEIL DE CÔTÉ.

ENCORE UN ENNEMI VAINCU. VOTRE VICTOIRE EST COMPLÈTE.
PAS TOUT À FAIT.
!

UNE NOUVELLE GRÂCE ? VOUS ÊTES PLEIN DE SURPRISES.
OÙ ALLEZ-VOUS ?
N'ALLEZ PAS PAR LÀ !
LES CONTRE-BANDIERS... !
JENNIR !

TU VAS TE FAIRE TUER !
JENNIR...
TÔT OU TARD, VIEILLARD, TU NOUS DIRAS OÙ TROUVER JENNIR.
FAIS CE QUE TU AS À FAIRE...
COMPTE SUR MOI.
ENCORE UN COUP DE FOUET !

HURK !
?!
C'EST BON, MAINTENANT TU SAIS OÙ LE TROUVER...

ILS VONT TE TUER !
POURQUOI FAIS-TU CELA ?
VVVMMM!
C'EST MON DEVOIR.
À suivre dans le volume 2

STAR WARS
DARK TIMES

GALERIE

PAR

DOUGLAS WHEATLEY

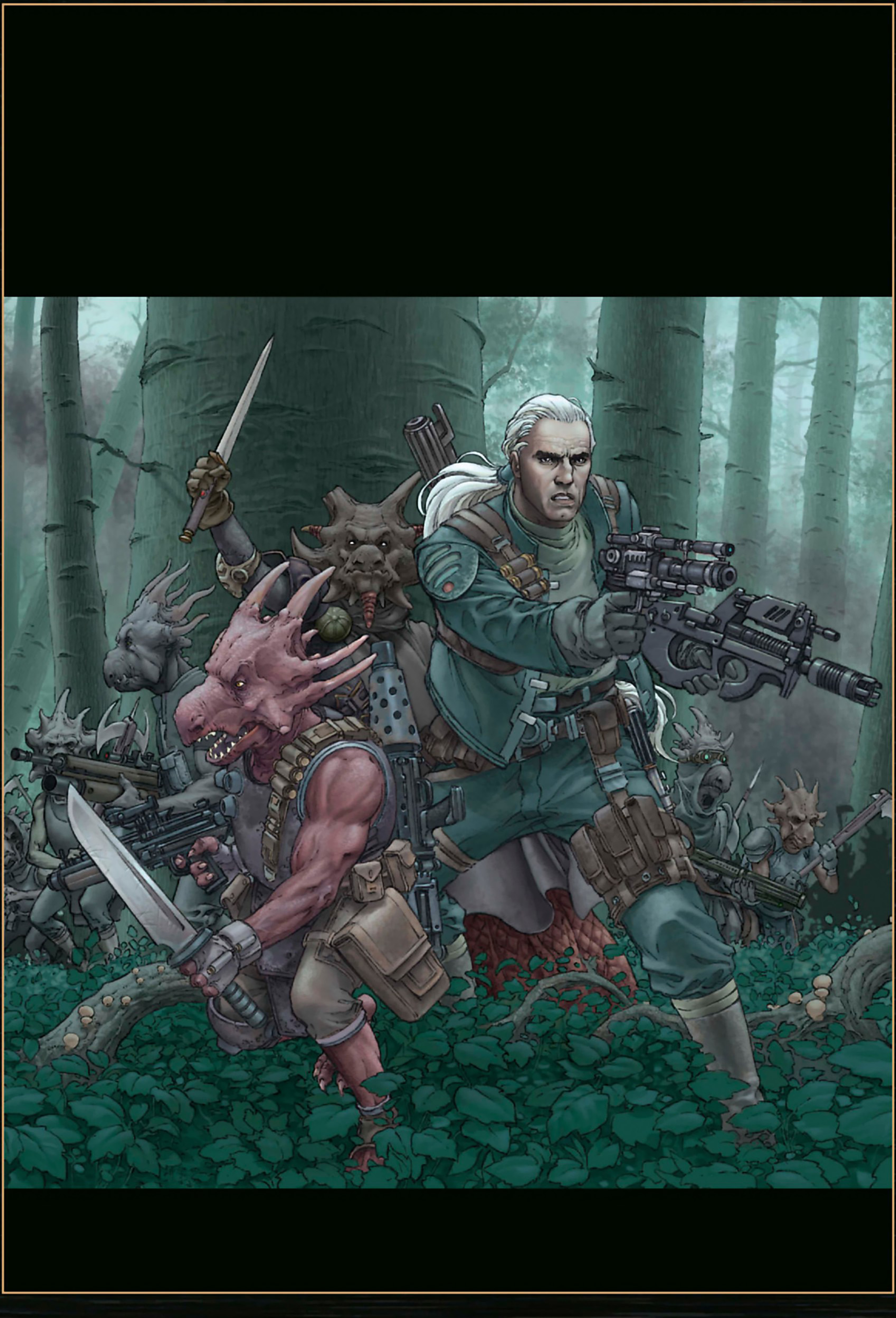

Illustration de couverture de Star Wars Dark Times *#1 par Doug Weathley*

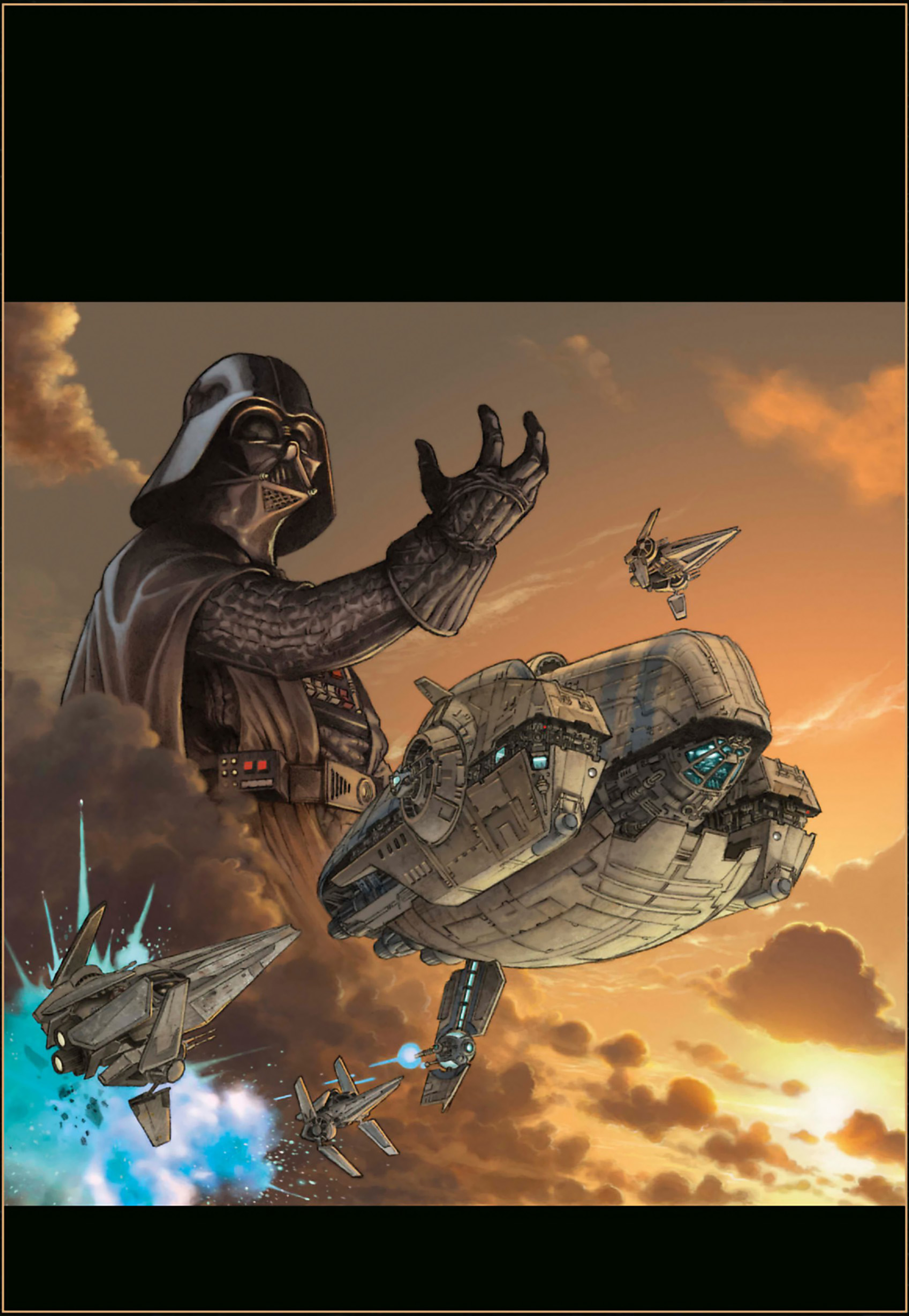

Illustration de couverture de Star Wars Dark Times #2 *par Doug Weathley*

Illustration de couverture de Star Wars Dark Times #3 *par Doug Weathley*

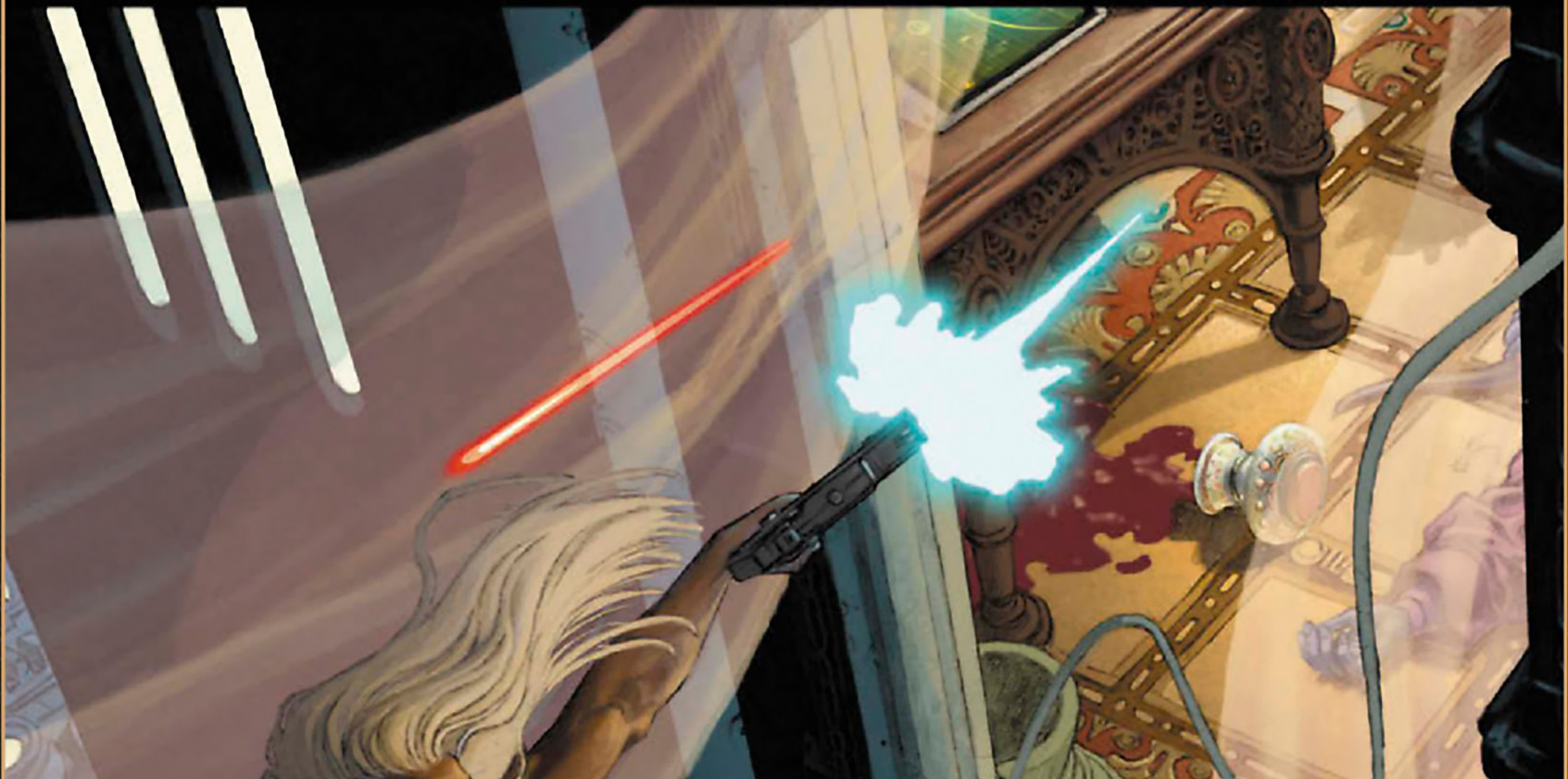

Illustration de couverture de Star Wars Dark Times *#4 par Doug Weathley*

Illustration de couverture de Star Wars Dark Times #5 *par Doug Weathley*

Illustration de couverture de Star Wars Dark Times #6 *par Zack Howard & Brad Anderson*

Illustration de couverture de Star Wars Dark Times #7 *par Zack Howard & Brad Anderson*

Illustration de couverture de Star Wars Dark Times #8 *par Zack Howard & Brad Anderson*

Illustration de couverture de Star Wars Dark Times #7 *par Zack Howard & Brad Anderson*

Illustration de couverture de Star Wars Dark Times *#10 par Zack Howard & Brad Anderson*

Illustration de couverture de Star Wars Dark Times *#13 par Doug Wheatley*

Illustration de couverture de Star Wars Dark Times *#14 par Doug Wheatley*

Illustration de couverture de Star Wars Dark Times *#15 par Doug Wheatley*

Illustration de couverture de Star Wars Dark Times *#16 par Doug Wheatley*

Illustration de couverture de Star Wars Dark Times *#17 par Doug Wheatley*

L'UNIVERS STAR WARS EN BANDE DESSINÉE

La première trilogie adaptée en bande dessinée.
Star Wars : Épisode I La Menace fantôme
Star Wars : Épisode I - Révélations
Star Wars : Épisode II L'Attaque des Clones
Star Wars : Épisode III La Revanche des Sith
Star Wars : Épisodes I à III Intégrale

La trilogie classique.
Star Wars : Épisode IV Un nouvel espoir
Star Wars : Un nouvel espoir - Édition Spéciale 3D
Star Wars : Épisode V L'Empire contre-attaque
Star Wars : Épisode VI Le Retour du Jedi
Star Wars : Épisodes IV à VI Intégrale
Star Wars L'Intégrale Épisodes I à VI

Les films (version jeunesse)
La Menace fantôme (Épisode I)
L'Attaque des Clones (Épisode II)
La Revanche des Sith (Épisode III)
La Prélogie Intégrale (Épisodes I à III)
Rogue One
Un nouvel espoir (Épisode IV)
Un nouvel espoir - Édition Spéciale 40e Anniversaire
L'Empire contre-attaque (Épisode V)
Le Retour du Jedi (Épisode VI)
Le Réveil de la Force (Épisode VII)
Les Derniers Jedi (Épisode VIII)
La Trilogie Classique Intégrale (Épisodes IV à VI)

La Guerre des Étoiles
D'après le scénario originel de George Lucas
Récit complet

Star Wars :
Une série écrite par Brian Wood, située juste après Star Wars Episode IV.
Tome 1 : Dans l'ombre de Yavin
Tome 2 : Haute trahison
Tome 3 : Princesse et Rebelle
Tome 4 : La Fin du chemin

La Genèse des Jedi :
Aux origines de la Force, une série située environ 36453 ans avant Star Wars Épisode IV.
Tome 1 : L'Éveil de la Force
Tome 2 : Le Prisonnier de Bogan
Tome 3 : La Guerre de la Force

La Légende des Jedi :
Des récits fondateurs situés près de 5000 ans avant Star Wars Épisode IV.
Tome 1 : L'Âge d'or des Sith
Tome 2 : La Chute des Sith
Tome 3 : Le Sacre de Freedon Nadd
Tome 4 : Les Seigneurs des Sith
Tome 5 : La Guerre des Sith
Tome 6 : Rédemption

Chevaliers de l'Ancienne République :
Des aventures situées près de 4000 ans avant Star Wars Épisode IV.
Tome 1 : Il y a bien longtemps…
Tome 2 : Ultime recours
Tome 3 : Au cœur de la peur
Tome 4 : L'Invasion de Taris
Tome 5 : Sans pitié !
Tome 6 : Ambitions contrariées
Tome 7 : La Destructrice
Tome 8 : Démon
Tome 9 : Le Dernier Combat

The Old Republic :
Des aventures situées près de 3600 ans avant Star Wars Épisode IV.
Intégrale

Chevalier Errant :
Des aventures situées près de 1000 ans avant Star Wars Épisode IV.
Tome 1 : Ignition
Tome 2 : Déluge
Tome 3 : Évasion

L'Ordre Jedi :
Des récits complets consacrés aux Chevaliers de l'Ordre Jedi.
Tome 1 : Le Destin de Xanatos
Tome 2 : Actes de Guerre
Tome 3 : Outlander
Tome 4 : Émissaires à Malastare

Jedi : *Des aventures complètes qui se situent entre les Épisodes I & II.*
Intégrale Quinlan Vos - Volume I
Intégrale Quinlan Vos - Volume II
Tome 6 : Qui-Gon et Obi-Wan
Tome 7 : Nomade
Tome 8 : Ki-Adi-Mundi

Clone Wars :
Des aventures complètes qui se situent entre les Épisodes II & III.
10 tomes disponibles

Dark Times :
Des aventures situées juste après Clone Wars.
Intégrales Volumes I & II (à paraître)

Agent de l'Empire :
Les aventures de Jahan Cross, Agent Spécial des Services Secrets de l'Empire, situées près de 3 ans avant Star Wars Épisode IV.
Tome 1 : Projet Éclipse
Tome 2 : Nouvelles cibles

Rebels (jeunesse) :
Des aventures situées entre Star Wars Épisode III et Star Wars Épisode IV.
10 tomes disponibles

Le Pouvoir de la Force :
Un récit complet situé juste après l'Épisode III.
2 tomes disponibles

Classic :
Réédition de la série publiée par Marvel dans les années 70 / 80.
9 tomes disponibles

Rébellion :
Des aventures situées juste après l'Épisode IV.
Intégrale Volumes I et II

Les Ombres de l'Empire :
Un récit complet situé entre les Épisodes V & VI.
Tome 1 : Les Ombres de l'Empire
Tome 2 : Évolution

X-Wing Rogue Squadron :
Des aventures complètes mettant en scène les pilotes de l'Alliance Rebelle.
Intégrale Volume I à IV

Le Cycle de Thrawn :
Des aventures adaptant les romans de Timothy Zahn, situés 9 années après l'Épisode IV.
Intégrale

L'Empire des Ténèbres :
Des aventures situées 10 années après l'Épisode IV.
Intégrale

L'Empire Écarlate :
Des aventures complètes situées 11 ans après Star Wars Épisode IV.
Intégrale

Nouvelle République :
Des aventures complètes situées une douzaine d'années et au-delà après l'Épisode IV.
Tome 1 : Jedi Academy
Tome 2 : Union
Tome 3 : Chewbacca

Invasion :
La menace Sith repoussée, les Yuuzhan Vong attaquent la Nouvelle République.
Intégrale

Legacy :
Le futur de la saga, près de 140 ans après l'Épisode IV.
Saison 1
10 tomes disponibles

Saison 2
4 tomes disponibles

Vector :
Un cross-over à travers les trois époques-clés de la saga.
Intégrale

Dark Vador :
Une nouvelle série consacrée au plus grand vilain de la saga.
Tome 1 : La Purge Jedi
Tome 2 : La Prison fantôme
Tome 3 : Terreur dans les ténèbres
Tome 4 : La Cible

Le Côté obscur :
Les plus grands "méchants" de la saga dans des aventures complètes.
Tome 1 : Jango Fett & Zam Wesell
Tome 2 : Dark Maul
Tome 3 : La Quête de Vador
Tome 4 : Général Grievous
Tome 5 : Le Destin de Dark Vador
Tome 6 : Mara Jade
Tome 7 : Boba Fett
Tome 8 : Aurra Sing
Tome 9 : Dark Bane
Tome 10 : La Ballade de Jango Fett
Tome 11 : Dark Vador - Trahison
Tome 12 : Dark Vador - Mission Fatale
Tome 13 : Dark Maul - Peine de mort
Tome 14 : Dark Vador - Le 9e assassin
Tome 15 : Dark Maul - Le Fils de Dathomir
Intégrale Dark Maul
Intégrale Boba Fett Volumes I & II

Icônes :
Des récits complets dédiés aux personnages emblématiques de la saga.
Tome 1 : Han Solo
Tome 2 : Leia Organa
Tome 3 : Luke Skywalker
Tome 4 : L'Arnaque Rebelle
Tome 5 : Han, Lando & Boba
Tome 6 : Stormtroopers
Tome 7 : Tag & Bink

Infinities :
Des récits alternatifs des Épisodes IV, V et VI, situés hors chronologie.
Intégrale
Hors-Série : Mondes infernaux

DANS LA MÊME COLLECTION

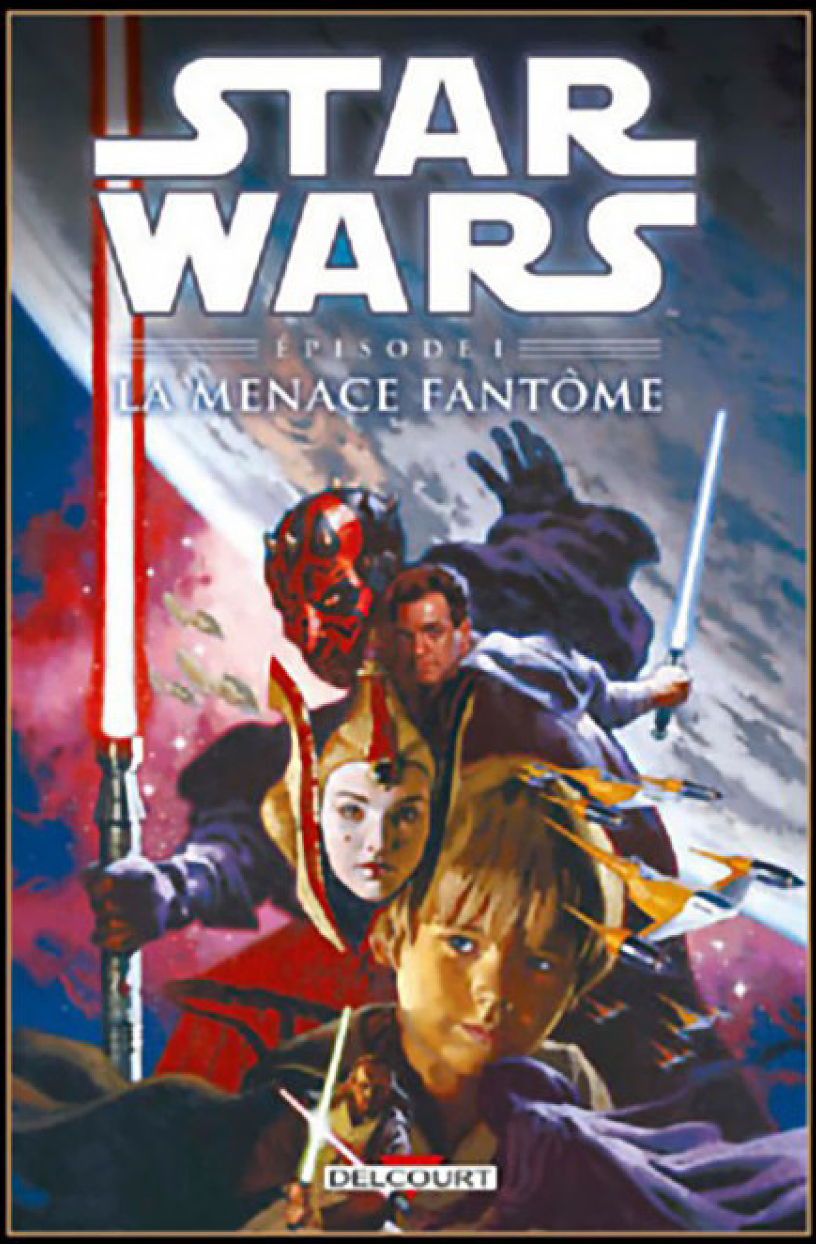

STAR WARS :
LA MENACE FANTÔME

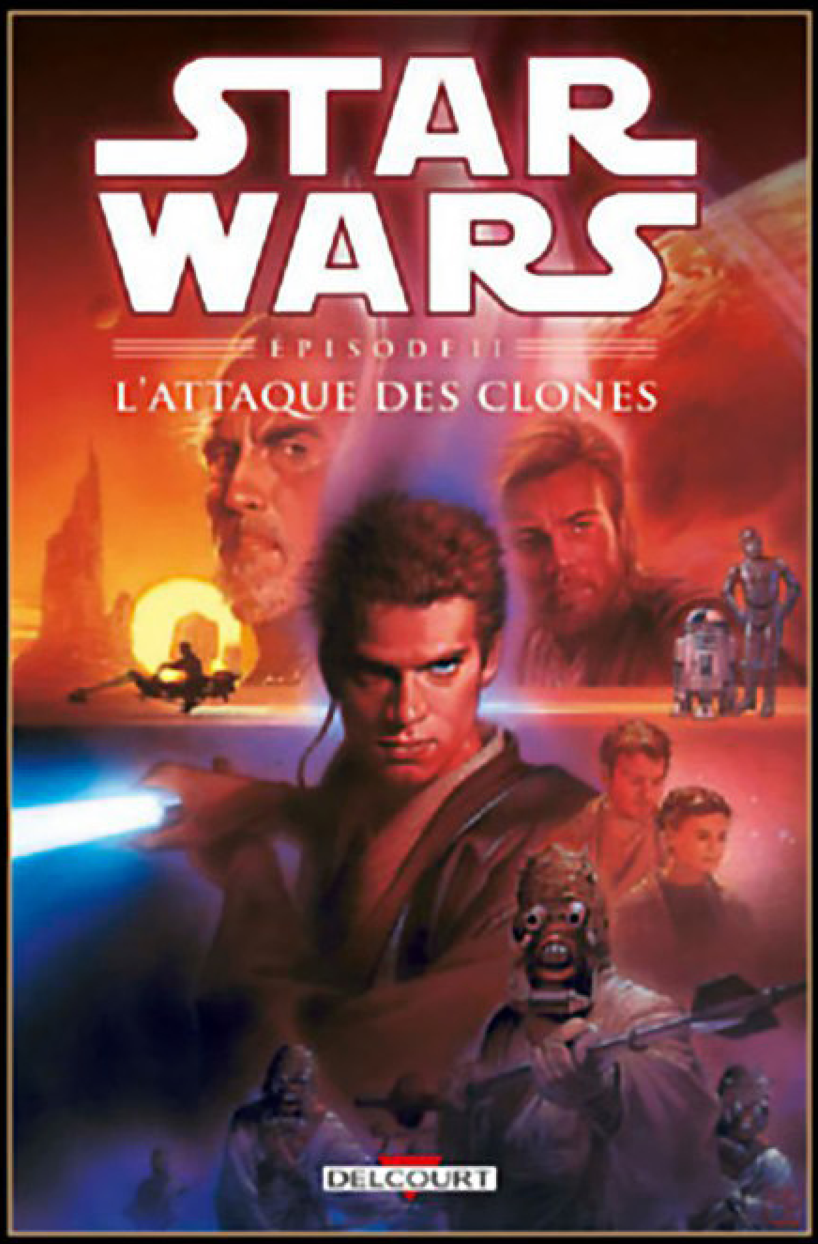

STAR WARS :
L'ATTAQUE DES CLONES

STAR WARS :
LA REVANCHE DES SITH

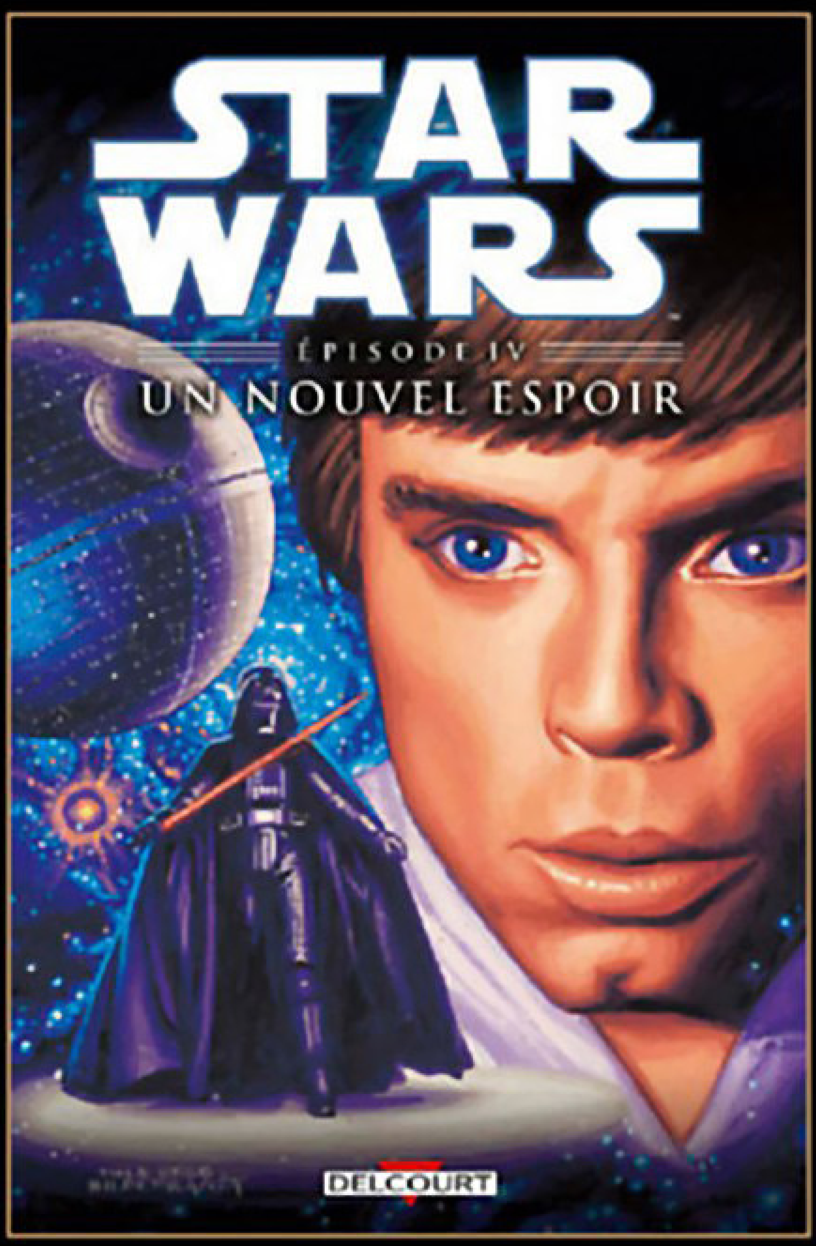

STAR WARS :
UN NOUVEL ESPOIR

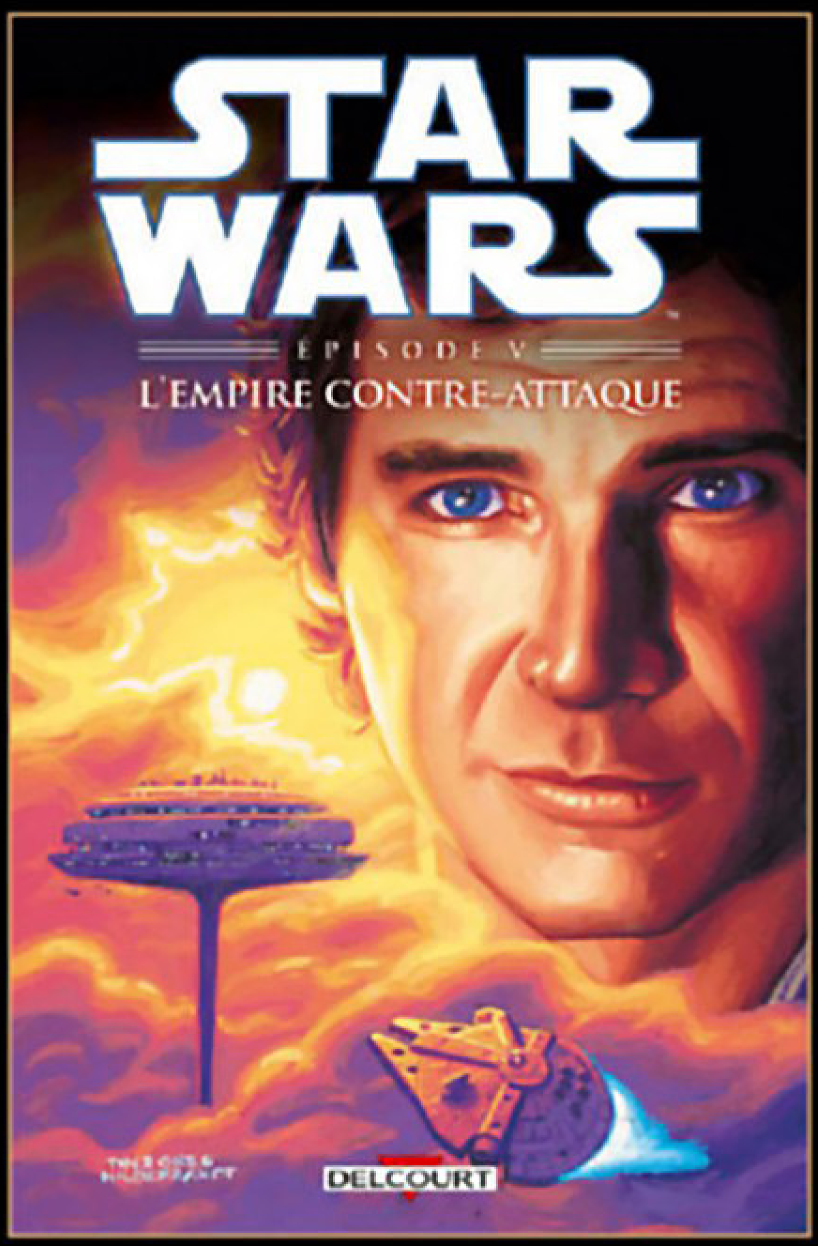

STAR WARS :
L'EMPIRE CONTRE-ATTAQUE

STAR WARS :
LE RETOUR DU JEDI

STAR WARS :
EPISODE I – RÉVÉLATIONS

STAR WARS :
UN NOUVEL ESPOIR - 3D

INTÉGRALES *STAR WARS*

STAR WARS : ÉPISODES I-III
D'APRÈS LES RÉCITS DE GEORGE LUCAS

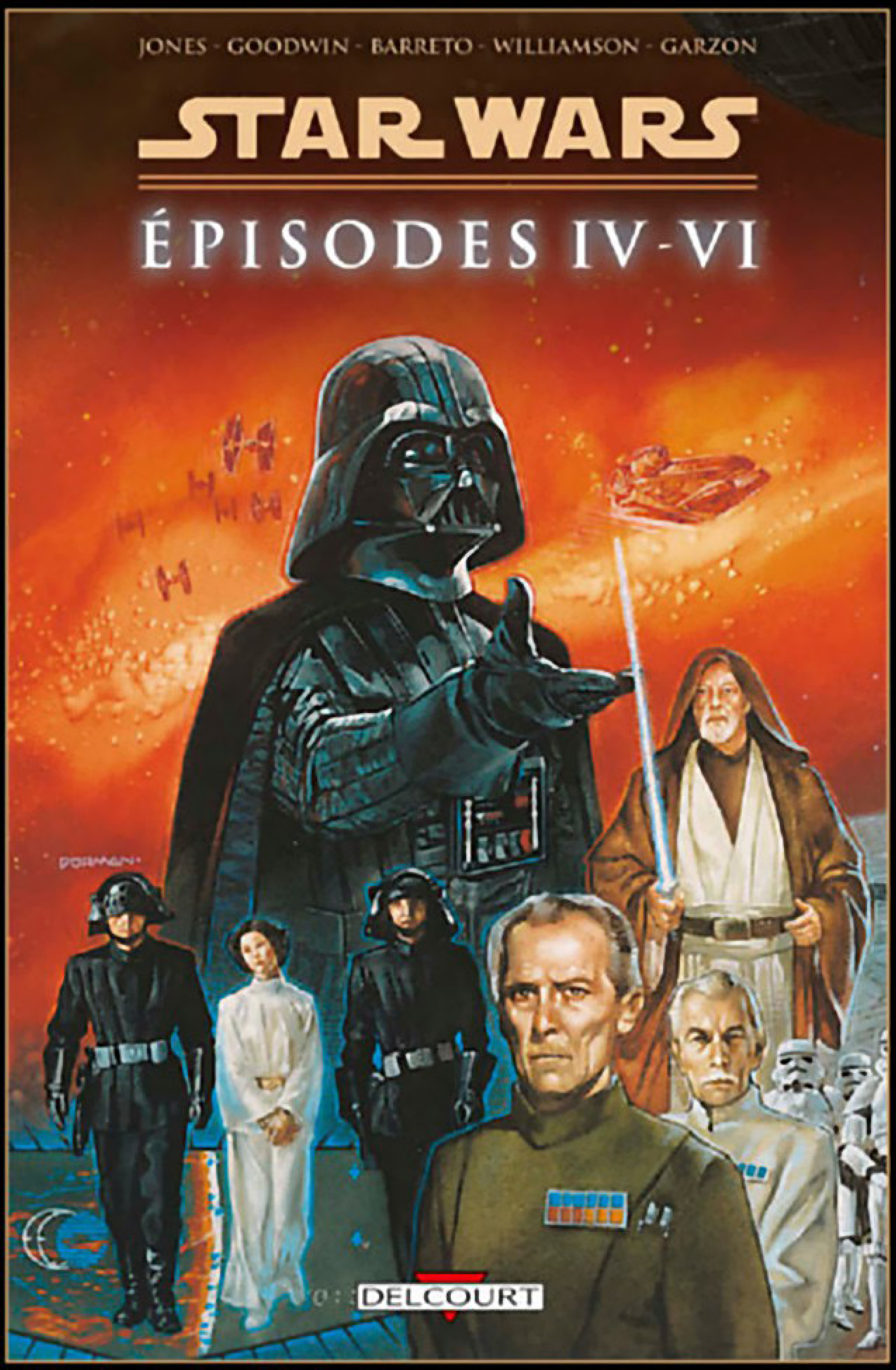

STAR WARS : ÉPISODES IV-VI
D'APRÈS LES RÉCITS DE GEORGE LUCAS

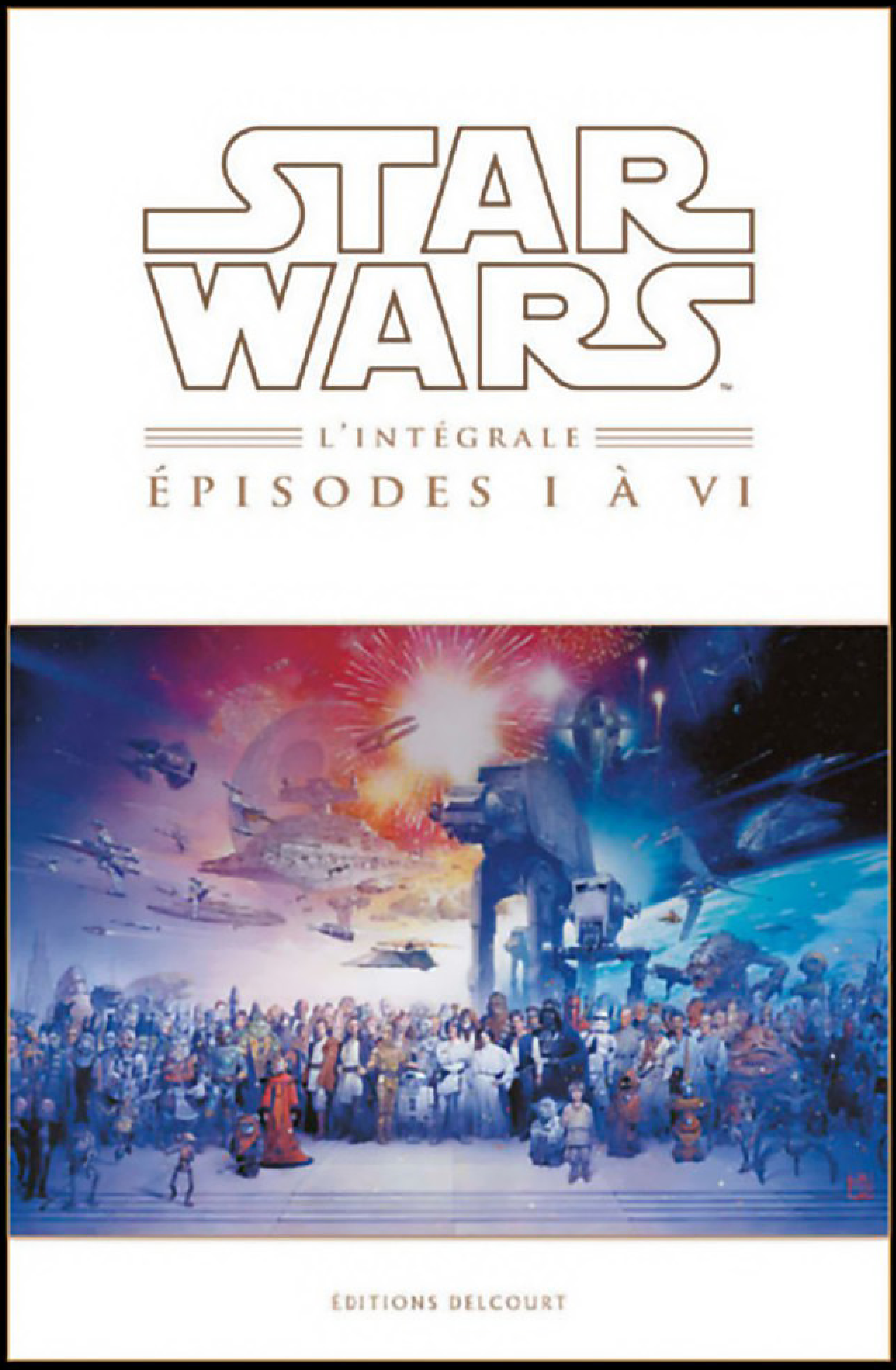

STAR WARS : ÉPISODES I-VI
D'APRÈS LES RÉCITS DE GEORGE LUCAS

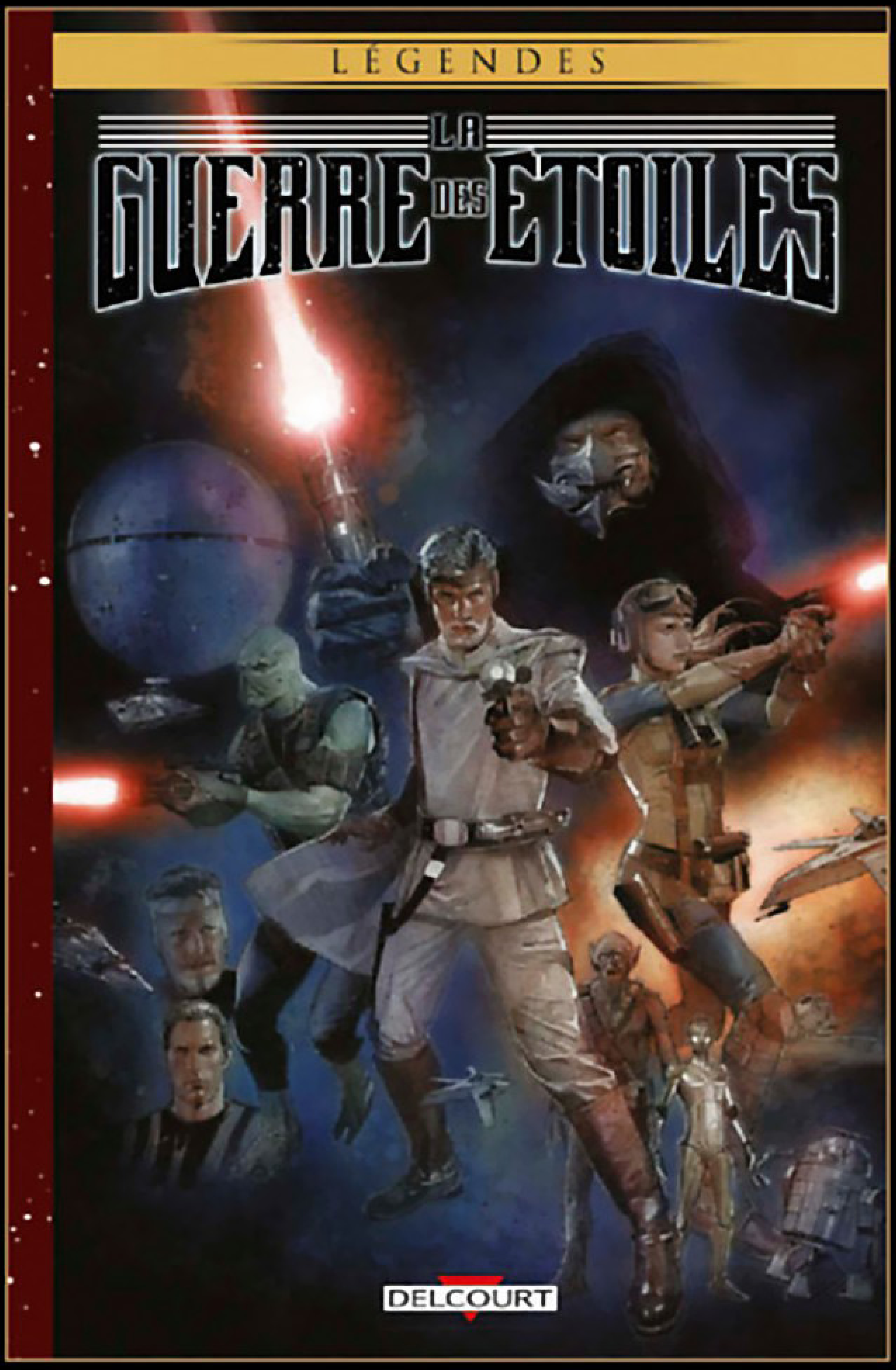

LA GUERRE DES ÉTOILES
D'APRÈS LE RÉCIT DE GEORGE LUCAS

INTÉGRALES *STAR WARS*

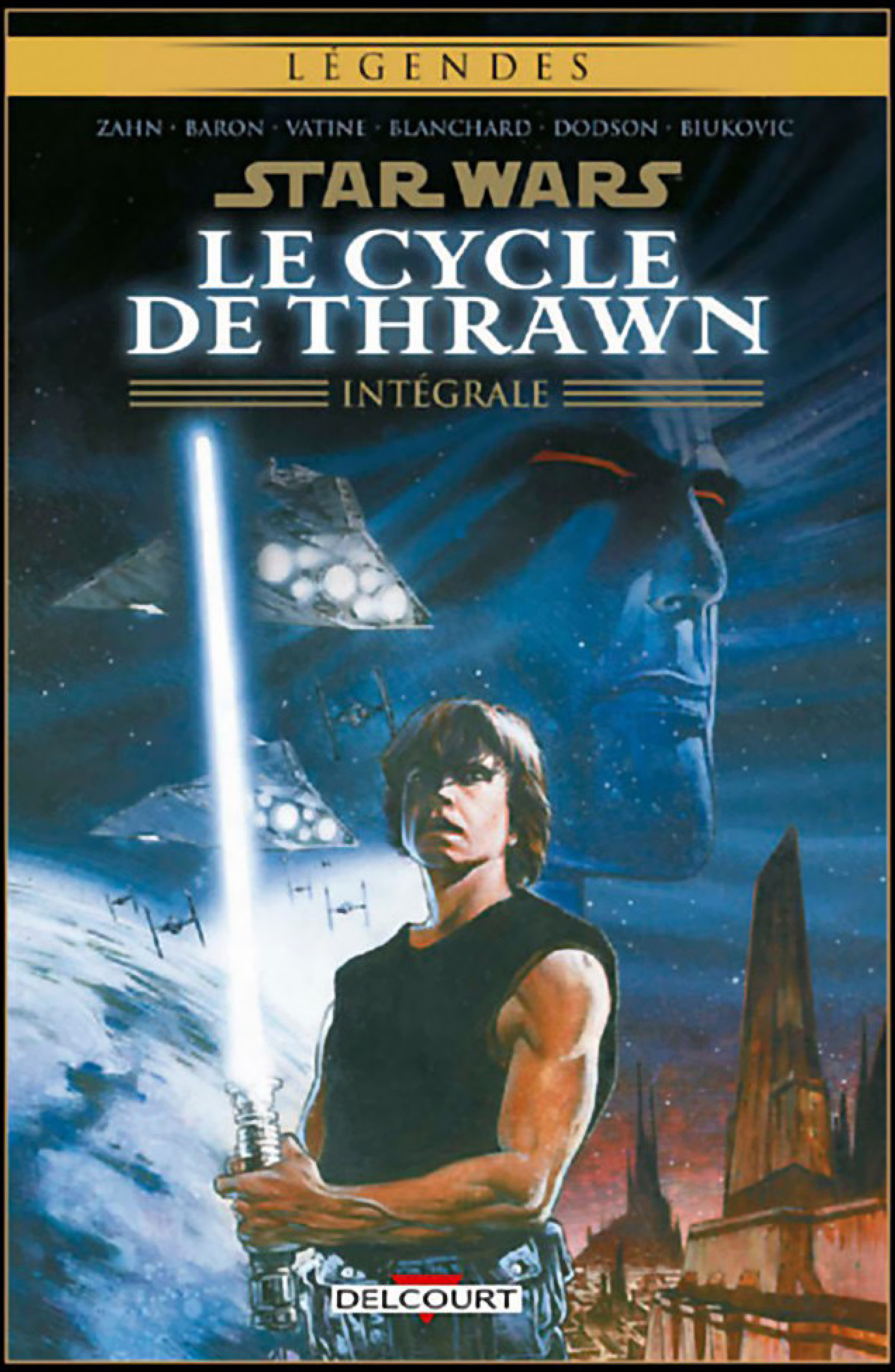

STAR WARS :
LE CYCLE DE THRAWN

STAR WARS :
L'EMPIRE DES TÉNÈBRES

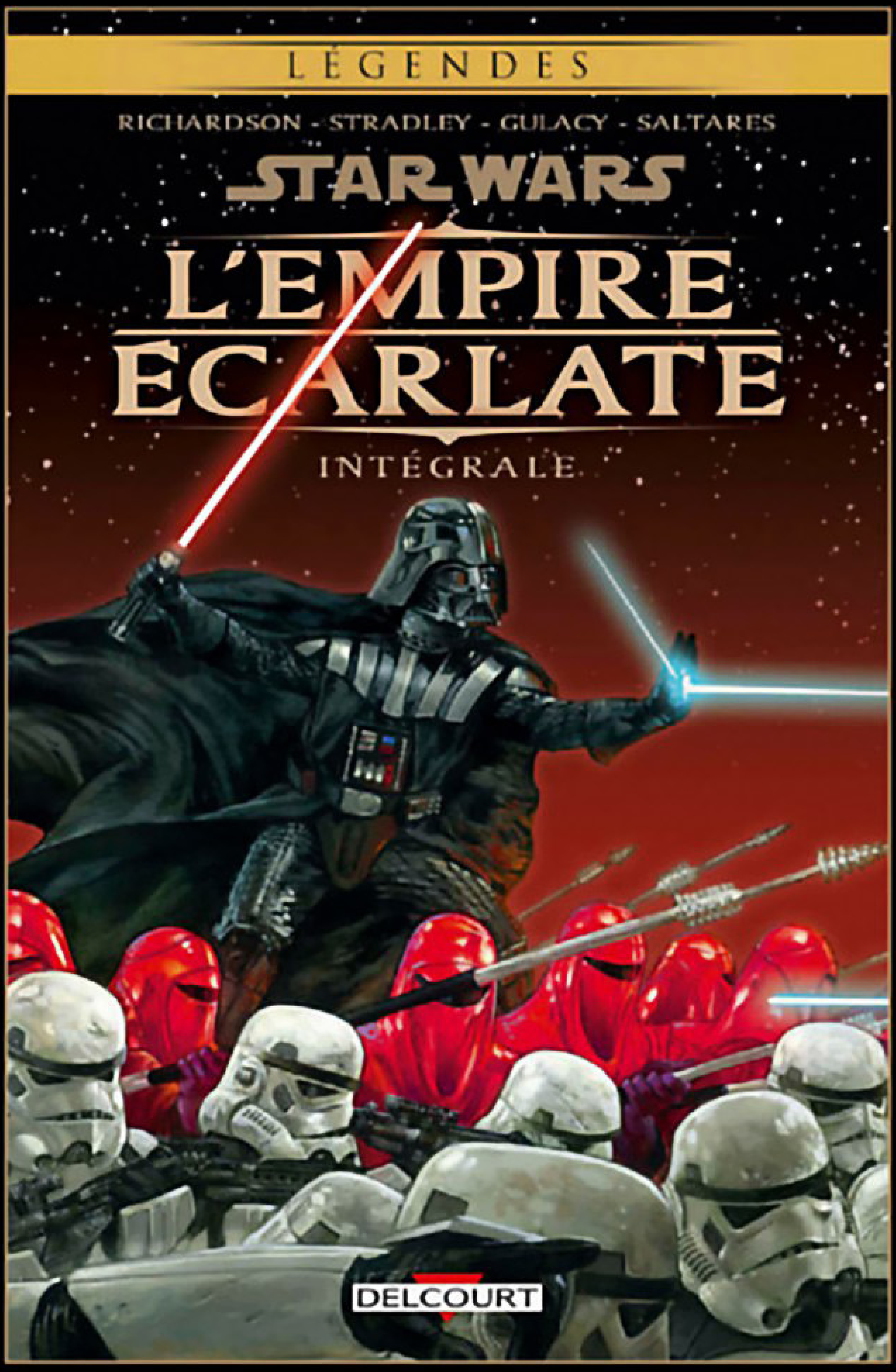

STAR WARS :
L'EMPIRE ÉCARLATE

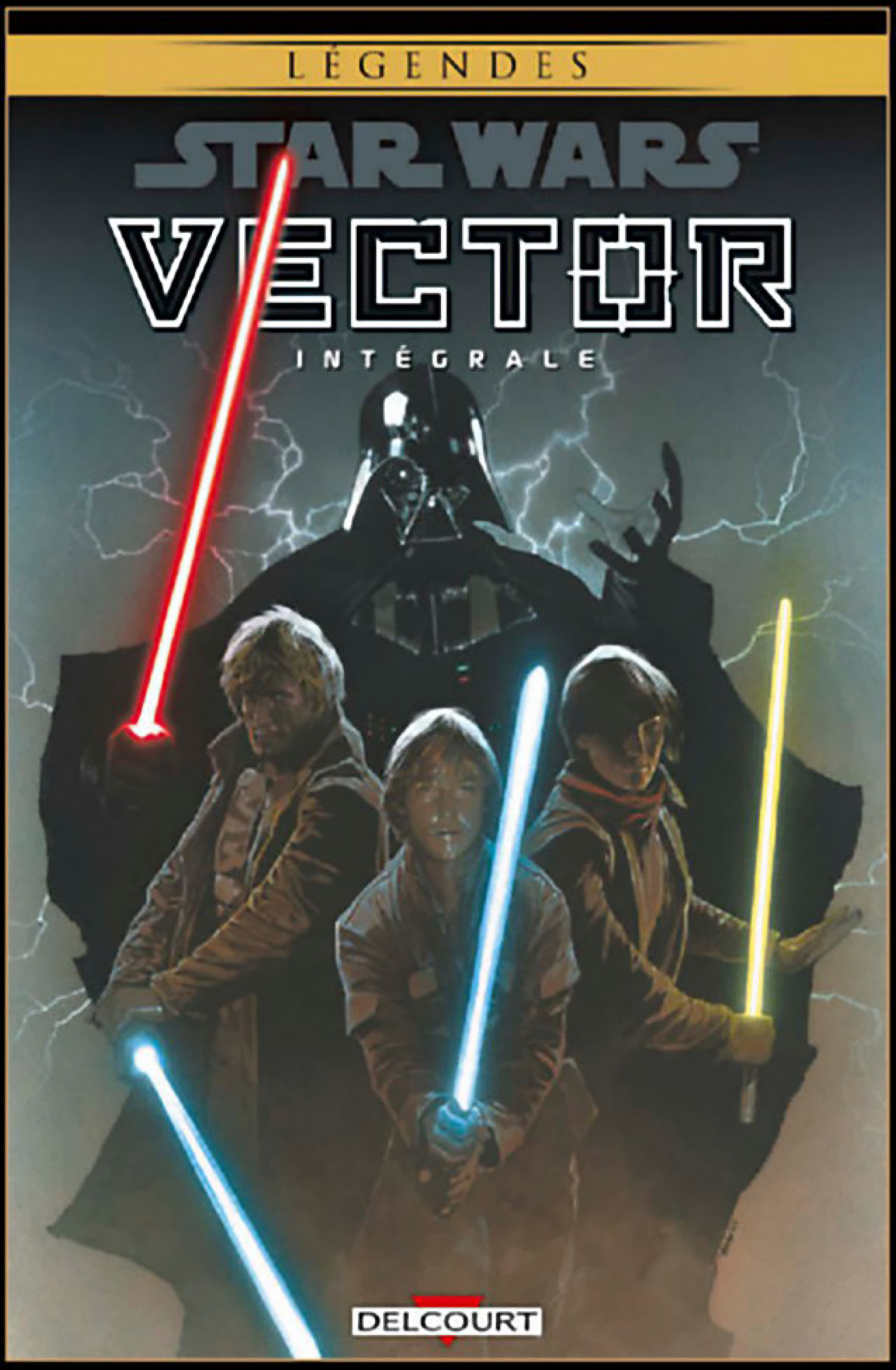

STAR WARS :
VECTOR

INTÉGRALES *STAR WARS*

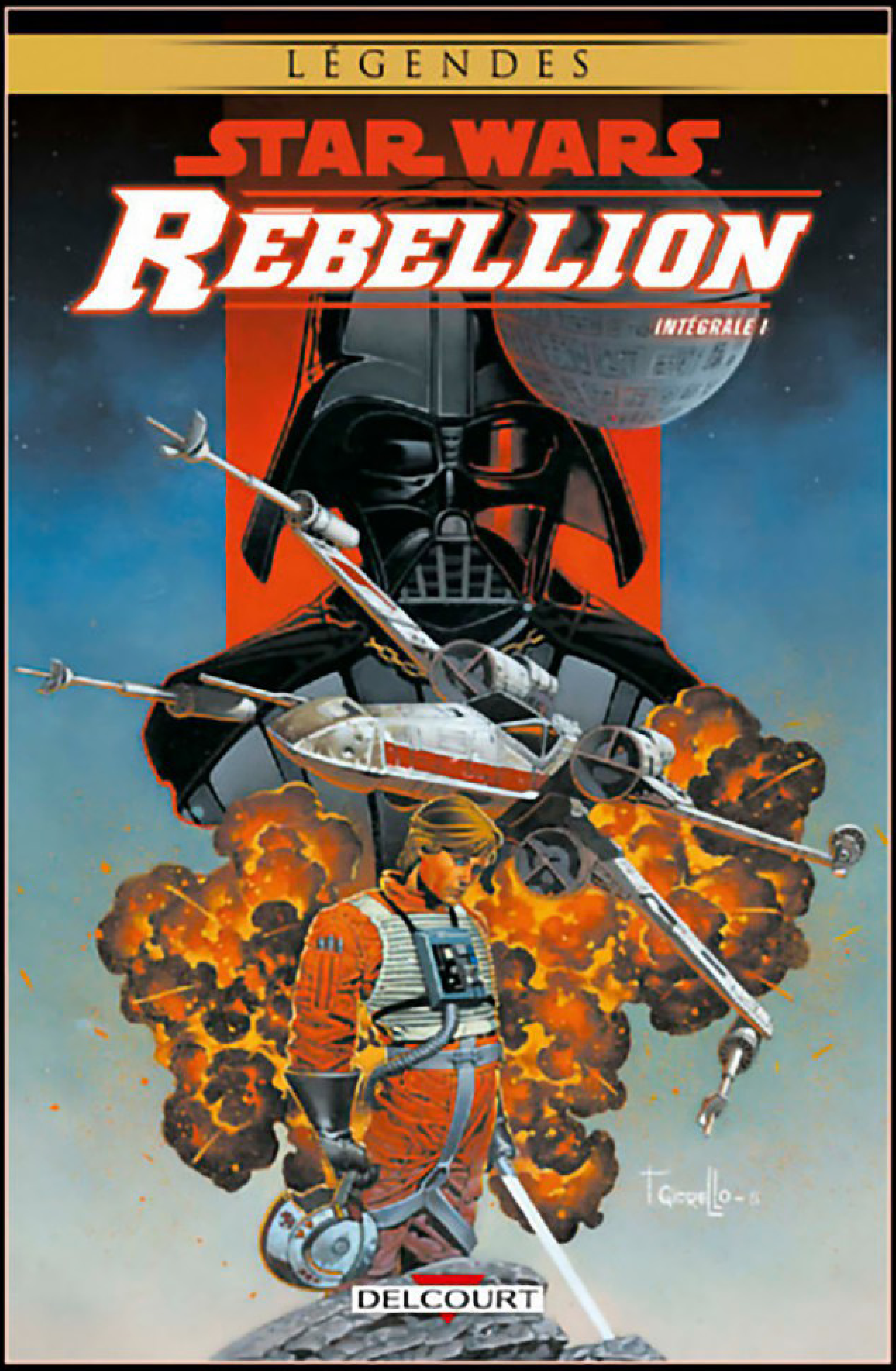

STAR WARS: RÉBELLION
INTÉGRALE EN 2 VOLUMES

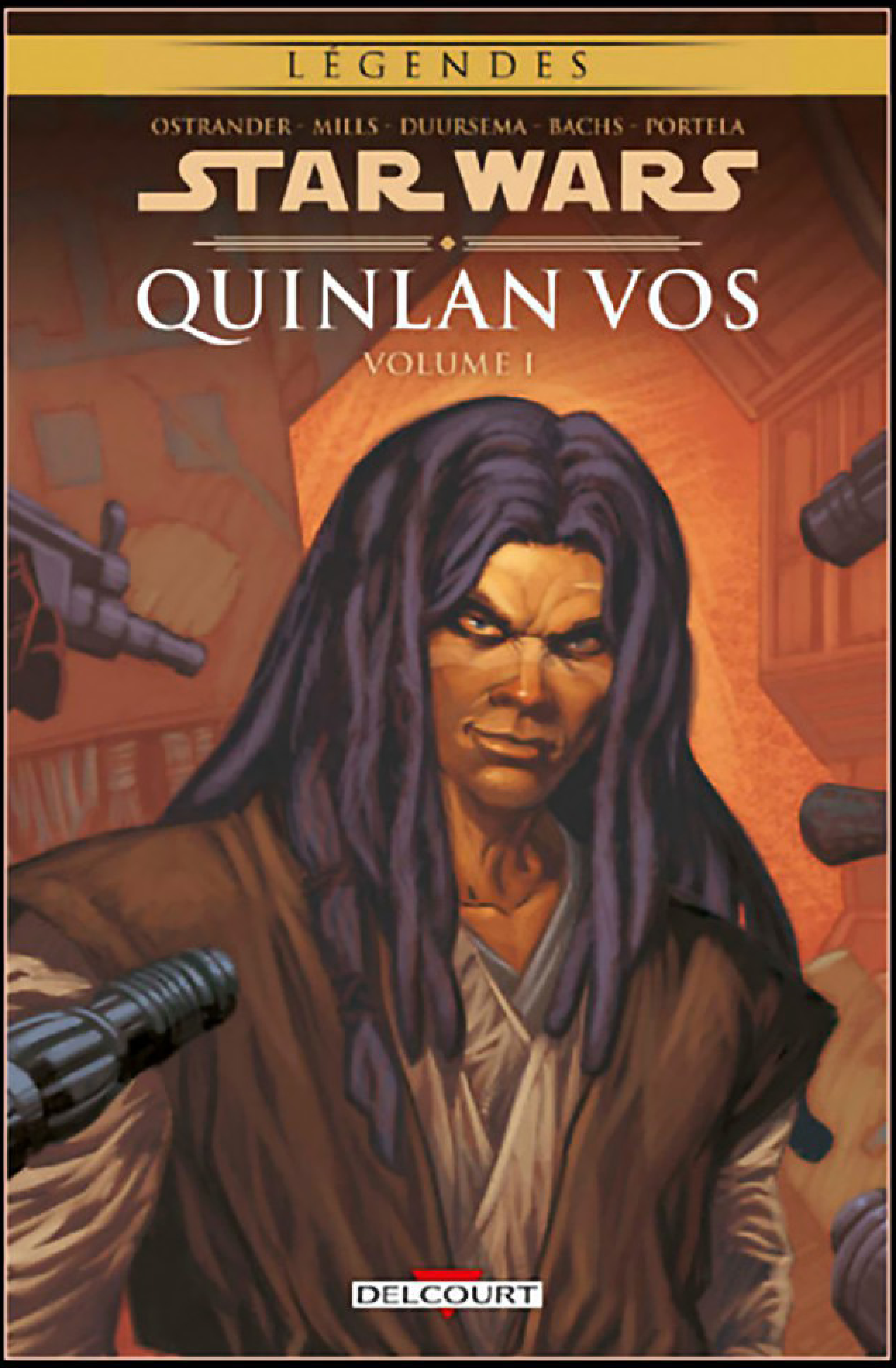

STAR WARS: QUINLAN VOS
INTÉGRALE EN 2 VOLUMES

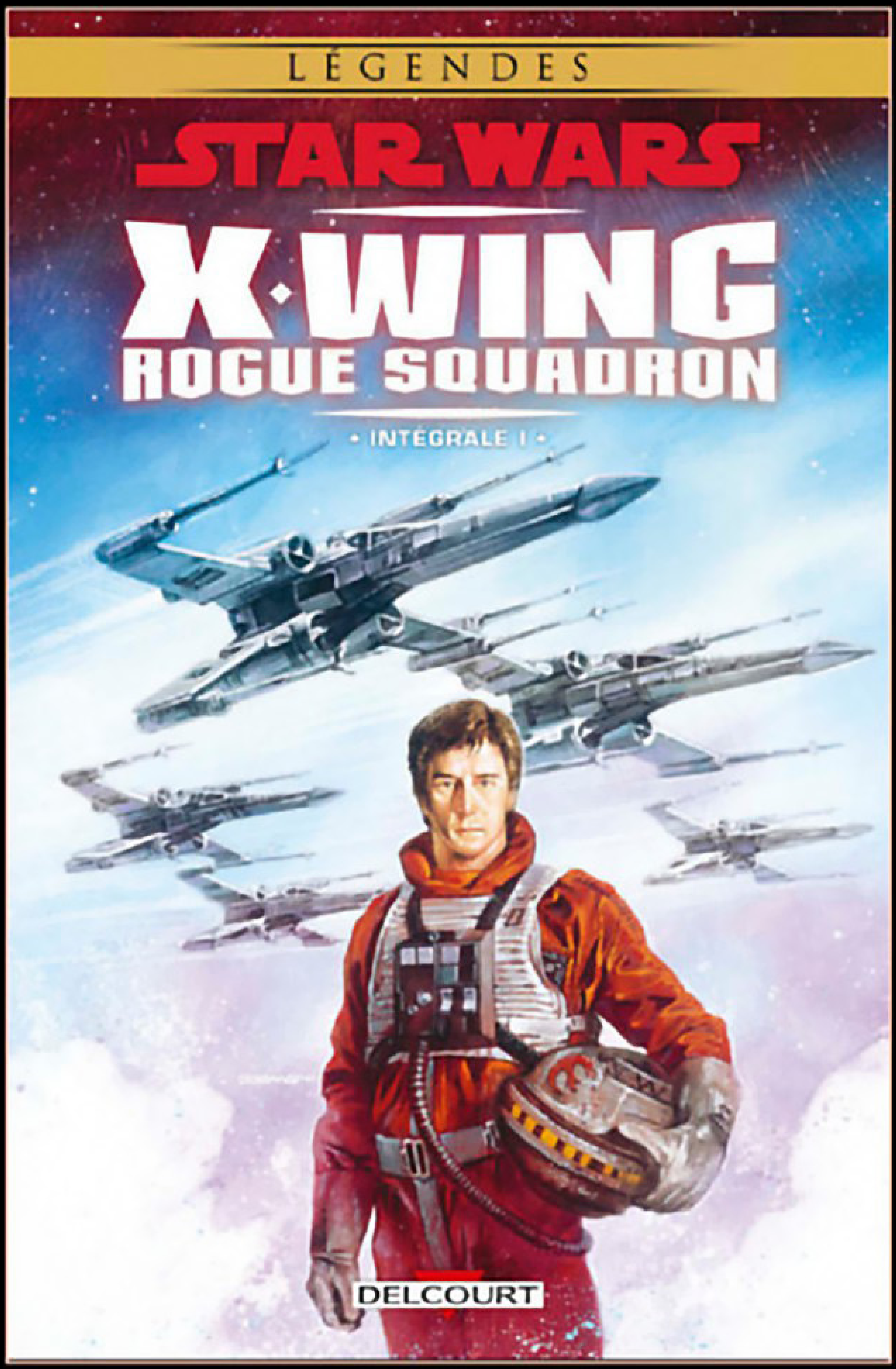

STAR WARS: X-WING ROGUE SQUADRON
INTÉGRALE EN 4 VOLUMES

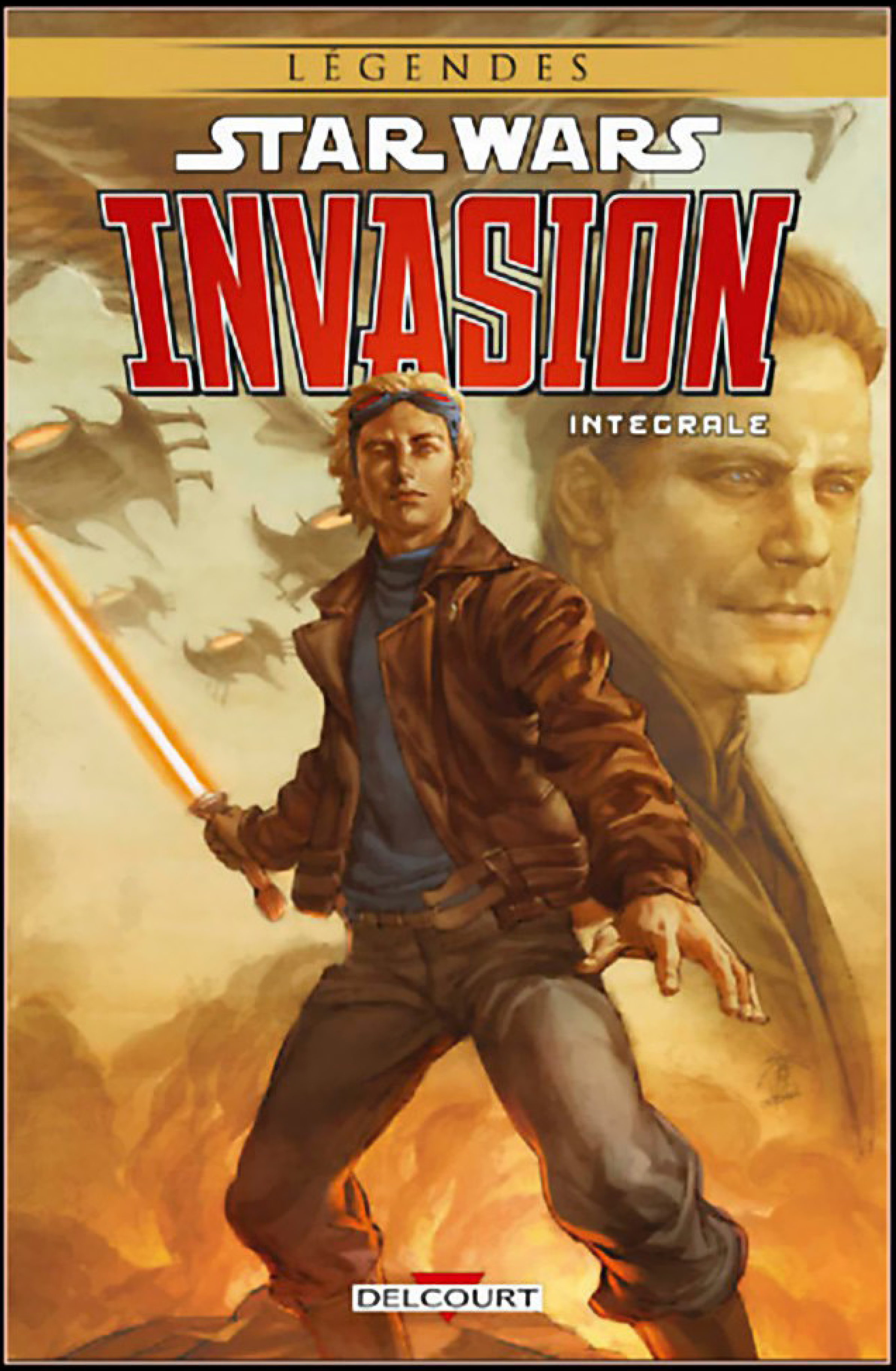

STAR WARS:
INVASION

Découvrez la série *Star Wars*
sur le site dédié
www.starwars-delcourt.fr

© & TM 2018 LUCASFILM LTD.

Star Wars Dark Times – Intégrale volume I © & ™ 2007, 2008, 2009 & 2010 Lucasfilm Ltd. Tous droits réservés.

Used Under authorization. Translation copyright © 2019 Éditions Delcourt.
Version originale (*Star Wars: Dark Times* #0 à 10, 13 à 17) initialement publiée aux USA par Dark Horse Comics.

© 2019 Éditions Delcourt pour la présente édition.

Dépôt légal : janvier 2019. I.S.B.N : 978-2-4130-1876-6

Illustration de couverture : Douglas Wheatley (Star Wars : Dark Times #2)
Traduction : Anne Capuron
Lettrage : Moscow★Eye
Conception graphique : Trait pour Trait

www.editions-delcourt.fr
starwars.com